KDV Dahil
2000 LIRA

ÖRÜMCEK ADAM

114

SÜPER YAYIN

B YAYINLARI

ÖRÜMCEK ADAM

114 Türkiye'de yayın hakkı BİLKA-Bilim-Kültür Araştırma ve Yayıncılık Limited ŞTİ.ne aittir. (B yayınları)

BİLKA, Bilim-Kültür-Araştırma ve Yayıncılık Ltd. Şti. adına sahibi ve Sorumlu Yönetmeni

SAMET KOÇYİĞİT

AYDA BİR YAYINLANIR

Yönetim adresi: Cankurtaran
Kutlugün Sok. No. 25 Kat 1
Sultanahmet-İstanbul
Tel: 526 11 28 - 519 13 45

Kapak baskısı: Gözlem Matbaacılık
İç baskı : Taşangil Ofset
Kapak film : Kombi Grafik

Yayınlanan çizgi roman yazı ve fotoğrafların her hakkı BİLKA, Bilim - Kültür - Araştırma ve Yayıncılık Limited Şti.ne aittir. Çizgi romanların yayın hakkı Kesim Ajansı aracılığı ile satın alınmıştır.

Kurtlar İNTİKAM ALIR!..

NE ZAMANDIR BÖYLE RESİMLER BEKLİYORUM BİLİYOR MUSUN?

FENA DEĞİL, HA?

BUNLARIN NE DEMEK OLDUĞU HAKKINDA BİR FİKRİN VAR MI?

NATIONAL EXAMINER

"FENA DEĞİL" DE NE DEMEK? EN GÜZEL GÖRÜNTÜYÜ YAKALAMIŞSIN!

DUVAR SÜRÜNGENİNİN ADİ BİR HIRSIZ OLDUĞUNU KANITLIYOR BUNLAR!

YILLARDIR PETER PARKER'DEN BÖYLE RESİMLER BEKLİYORDUM... AMA GETİRMEDİ. ONUN RESİMLERİ ÖRÜMCEK ADAM'I..

...KAHRAMAN GİBİ GÖSTERİYORDU HEP.

BUNU NASIL BAŞARDIN, KATZENBERG?

ÇOK KOLAY.

BEN MEŞHURLARIN FOTOĞRAFÇISIYIM. SEAN'IN, MADONNA'NIN RESİMLERİNİ ÇEKERİM.

SON GÜNLERDE WİNSTON WALKER'İN EVİNİN CİVARINDA DOLAŞIYORDUM. MALUM ZENGİNLERİN MUHİTİ.

NATIONAL EXAMINER

WINSTON YİNE KAZANDI!

EN BÜYÜK ZENGİNLERDEN BİRİ.

DÜN GECE WALKER'İN EVİNİ GÖZLERKEN NE GÖREYİM? ÖRÜMCEK ADAM BİR HIRSIZ GİBİ ORADAN ÇIKMIYOR MU?

RESİMLERİ ÇEKTİM VE KENDİ KENDİME...

...DEDİM Kİ... "BUNLARI DAİLY BUGLE'NİN MÜDÜRÜNE GÖTÜR. O SENİ MEMNUN EDER."

BİN DOLAR Mİ?

İYİ DÜŞÜN.

2000...

...5000... 10000?

ALLAH AŞKINA KATZENBERG? BENİ YALVARTMA!

BENİ İŞE ALIRSAN, RESİMLER SENİNDİR J.J.J.

İŞE Mİ?

İŞ Mİ İS- TİYORSUN?

SENİN SERBEST ÇALIŞTIĞINI SA- NIYORDUM.

BEN NE İSTEDİĞİMİ BİLİYORUM..

HER AY PARA AL- MAK FENA FİKİR DEĞİL.

AAA... HAFTADA 800 DO- LAR?

800 DOLAR MI?

HRRMPH

E, BU NİCK KATZENBERG. NİCK BU KATE KUŞİN, YENİ BÖL. MÜDÜRÜN. KATE ONU İŞE ALDIM. BU RESİMLERİ DE ÖN KOY N EVE GİDİYORUM

SELAM BEBEĞİM.

NE ?

MERKADO, SANA NE KADAR GÜZEL OLDUĞUNU SÖYLEYEN OLDU MU?

NE ?

HAYAT NE KA- DAR GÜZEL.

BİR GÜN BENİMLE MEKSİKA- YA GEL- MELİSİN, GLORİA.

AKAPULKO'NUN YIL- DIZLARI GÖZLERİNDE BİR ELMAS GİBİ PAR- LAYACAK.

EDU ARDO, LÜT- FEN

ÇOK H AKLI, GLO R İ. HARİKA GÖZ LERİN VAR.

NE?

TANIŞTIĞIMIZA SEVİNDİM. Yİ- NE UĞRA.

UĞRARIM. GRACİAS.

HAYAT ÇOK GÜZEL.

NE KADAR GÜZEL BİR AKŞAM. EVE KADAR YÜRÜYECEĞİM.

MARLA'NIN GÖREVLİ OLARAK AVRUPA'DA BULUNMASI NE KÖTÜ CANIM BİR ŞEYLER KUTLAMAK İSTİYOR.

SELAM, SAM. KARIN NASIL?

OĞLUN KOLEJİ BİTİRDİ Mİ?

NE?

BENİM ADIM ERNİE, BAY JAMESON. BEN EVLİ DEĞİLİM.

BUNA ÜZÜLDÜM.

HERKESİN BİR EŞİ OLMALI.

ELBİSEN ÇOK GÜZEL

NE?

YARIN SABAH O FOTOĞRAFLAR GAZETEDE YAYINLANINCA, HERKES J. JONAH JAMESON'UN BAŞINDAN BERİ HAKLI OLDUĞUNU ANLAYACAK.

ÖRÜMCEK ADAM ADİ BİR HIRSIZDAN BAŞKA BİR ŞEY DEĞİL.

"DENİZ NE KADAR GÜZEL, HOŞ...

HAYAT...

HISSS

ÇOK.

GÜZEL... ÇOK.

SABAH.

NEW MEKSIKA, HARTSDALE'DE...

DAILY BUGLE
ÖRÜMCEK ADAM; HIRSIZ MI?

ÇOK İLGİNÇ. BUNUNLA İLGİLENMELİYİM.

...HARLEM, NEW YORK..

DAILY BUGLE
ÖRÜMCEK ADAM; HIRSIZ MI?

YOO... İNANAMIYORUM! OLAMAZ! O BENİM HAYATIMI KURTARMIŞTI.

MANHATTAN'DA...

DAILY BUGLE
ÖRÜMCEK ADAM; HIRSIZ MI?

...BİLİYOR MUSUN, İYİ Kİ KÖRÜM. KÖTÜ HABERLERİ GÖRMÜYORUM.

İĞRENÇ.

HERKES ÖYLE DİYOR.

LONG ISLAND'DA...

DAILY BUGLE
ÖRÜMCEK ADAM; HIRSIZ MI?

DOĞRU MU DERSİN HOBİE?

ÖRÜMCEK ADAM HIRSIZ OLAMAZ MIYDI.

BUNU KANITLAMALIYIM.

BRUKLİN'DE...

DAILY BUGLE
ÖRÜMCEK ADAM; HIRSIZ MI?

ADAM BOŞUNA MI MASKE TAKIYOR. SAKLAYACAK BİRŞEYİ OLMALI.

HAKLISIN.

SERSEM

BU MANŞETE HER-KESİN TEPKİSİ BAŞ-KA OLUYORDU...

SOYULDUM!

DAILY BUGLE

ÖRÜMCEK ADAM: HIRSIZ MI?

DÜN GECE SİZ GERZEKLER GÖ-REV BAŞINDAYKEN, ÖRÜMCEK ADAM MİLYONLAR DEĞERİN-DEKİ MALIMI GÖTÜRDÜ.

VE BUNU BU SA-BAH GAZETEDEN ÖĞRENİYORUM!

ŞİMDİ POLİS BE-NİMLE KONUŞMAK İSTİYOR. OLACAK ŞEY DEĞİL!

ALARMI KESMİŞ OLMALI BAY, WAL-KER.

BİZ DE SİZİN KADAR ŞAŞIR-DIK...

NEDENSE İNANAMI-YORUM, DAVİS.

GÜVENLİK İÇİN HUZUR İÇİN, HERŞEY İÇİN, DÜNYANIN PA-RASINI ÖDÜYO-RUM. EĞER BUNU SAĞLIYAMIYORSA-NIZ BAŞKA Bİ-RİNİ BULA-YIM.

ÇABUK HER TARAFI KONT-ROL EDİN BA-KALIM BAŞKA KAYIP VAR MI?

PEKİ BAY WALKER.

"BAŞKA KA-YIP VAR MI."

AMAN TANRIM YA BU SOYGUN SAHTEYSE?

BELKİ DE YILLARDIR HER-KESTEN SAKLADIĞIM SE-YİN PEŞİNDEDİR.

ACABA HALA YERİN-DE Mİ?

EĞER ÇALINDIYSA, MAHFOLDUM, BİTTİM.

WİNSTON WALKER SİNİRLİ BİR ŞEKİLDE EVİN İÇİNDE DOLANIRKEN, EVİN KAR-ŞISINDAN BİRİ ONU İZLİ-YORDU...

...VE İÇİN İÇİN GÜLÜYORDU.

FOREST HILLS QUEENS.

SELAM KRİSTİ, YAKALA!

YAKALADIM.

BRAVO. BU KIŞ BURADAYSAN SENİ QUEENS KIZ TAKIMINA ALIRIZ.

İYİ YAKALIYORSUN.

TEŞEKKÜRLER.

AMA KIŞA KADAR BEN MEŞHUR OLACAĞIM

PETER'İN MAY YENGESİ ÇOK TATLI BİR KADIN AMA BEN AİLEMİN YANINDAN BİR AVUÇ YAŞLININ YANINDA KALMAK İÇİN KAÇMADIM.

BURAYA YEĞENİM MARY JANE'Yİ GÖRMEYE GELDİM.

BENİM DE KENDİ GİBİ BİR MODEL OLMAMA YARDIM EDECEK.

YALNIZ HENÜZ BUNU BİLMİYOR.

M.J. BENİ MAY YENGENİN YANINA GÖNDERİNCE, BENDEN KURTULMAYA ÇALIŞIYOR SANDIM.

SELAM, MAY! KAHVALTIDA NE VAR?

KEK VE YUMURTA HAYATIM.

AÇ MISIN?

DELİLER GİBİ.

AMA ŞİMDİ M.J. İLE PETER BURADA OLDUKLARINA GÖRE, HERŞEY ÇOK HARİKA OLACAK.

NE TATLI ÇOCUK... NE KADAR DA İŞTAHLI.

GÜNAYDIN! HERKES İYİ Mİ?

KALKIN ARTIK SABAH OLDU!

KRİSTİ YAVAŞ OL BİRAZ!

SEN HİÇ KAPI ÇALMAZ MISIN?

KIZI RAHAT BIRAK M.J. KALABALIK BİR AİLEDEN GELİYOR.

ALIŞMASI İÇİN ONA ZAMAN TANI. ALIŞIR.

MMM

BAKIYORUM KOCAMI ELE GEÇİRMİŞ BİLE. KRİSTİYİ SEVİYORUM. AMA ONDA GARİP BİRŞEYLER VAR.

BANA SATAŞIR DİYE KIZIYORSUN. BEN DE RAHATSIZ...

...OLUYORUM.

AMA EMİNİM KOL TUKLARIN KABARMORDUR.

ASLINDA SATAŞMASINDAN BAŞKA ŞEYLER DE VAR. NE OLDUĞUNU BİLEMİYORUM. KEŞKE AİLESİNİ ARAYABİLSEM, AMA AVRUPA'YA GİTMİŞLER.

YAVN

SENİ SIKIYOR MUYUM?

YOO. GECE PEK İYİ UYUYAMADIM.

HERHALDE DR. SWANIN BİYOLOJİ SEMİNERİNE KADAR BAŞIM ÖNÜME DÜŞER.

GÖRÜŞÜRÜZ.

NE APTALIM. BU AY SOSYAL GÜVENLİK ÇEKİMİ ALMAYI UNUTTUM. MARİANE ACABA SEN...

TABİİ NATAN. KAHVALTIDAN SONRA ... AMAN TANRIM.

NE VAR KUZEN?

HİÇ BİR ŞEY KRİST. HİÇ BİR ŞEY.

"GECE İYİ UYUYAMADIM" HA? AH PETER NİYE BANA SÖYLEMEDİN?

DAILY BU

ÖRÜMCEK ADAM: HIRSIZ MI?

FİLEDELFİYA'DAKİ FEDERAL MAHKEME...

BABA GAZETEYİ BIRAK TA BENİ DİNLE.

BUGLE

ÖRÜMCEK ADAM HIRSIZ MI?

AVUKATIN BAYAN BERNHAMMER'İN DEDİĞİNİ DUYDUN. JÜRİ HER AN KARAR VEREBİLİR.

EĞER SENİ SUÇLU BULURLARSA ÜÇ YIL HAPİS YATARSIN.

RANDİ, LÜTFEN BAĞIRMA.

ÖRÜMCEK ADAM... HİÇ ANLAM VEREMİYORUM.

BABA! BA NA BAK!

HAYATINDA BİRKEZ GAZETECİ OLDUĞUNU UNUT! DAİLY BUGLE'Yİ BOŞVER!

BİZİ DÜŞÜN, ANNEMİ DÜŞÜN.

RANDİ BEN...

HAPİSE GİRERSEN ONA NE OLACAK?

RANDİ, YETER!

ÖZÜR DİLERİM BABA. ONU DIŞARI ÇIKARACAĞIM.

BU YAPTIKLARIN AFFEDİLİR GİBİ DEĞİL!

BİLİYORUM. HAKLISIN. KENDİMİ KAYBETTİM.

NASIL SÖYLEYEBİLDİN ONLARI!

"BEN DAHA GEÇMEDEN KAPATACAKSINIZ!"

HEH HE TAMAMMI?

BABAN SONUNDA ÖZGÜRLÜĞÜ PAHASINA TOMBSTONE'YE MEYDAN OKUMAYA KARAR VERDİ. DESTEĞE İHTİYACI VAR. TENKİDE DEĞİL.

BİLİYORUM.

AMA KORKUYORUM AMANDA.

BABAMI ÇOK SEVİYORUM. ONU KAYBETMEK İSTEMİYORUM. İÇİMDEN BİR SES, HAPSE GİRERSE...

...HİÇ ÇIKAMAYACAK DİYOR.

MANHATTAN, NEW YORK.

ARANJÖR DE DİĞERLERİ GİBİ BÜYÜK BİR HOŞNUTSUZLUKLA SABAH GAZETESİNİ OKUYORDU.

HİÇ OLMADI.

DAILY BUGLE

ZATEN LOBO KARDEŞLERLE OLAN ANLAŞMAZLIĞIMIZ BAŞINI YETERİNCE AYAĞA KALDIRDI.

ÇOK YAZIK.

KURTLAR İNTİKAM ALIR.

SON BİRKAÇ HAFTA İÇİNDE LOBO'LAR KINGPİN'İN KİLİT ADAMLARINDAN BİRKAÇINI ÖLDÜRDÜLER.

BU ÖLÜMLER TABİATIYLA BENİ ÜZÜYOR...

MARINA

...BİR DE BU OLAYLARIN PATRONUM BAY FİKS ÜZERİNDE OLUŞTURDUĞU KÖTÜ ETKİLER BENİ DÜŞÜNDÜRÜYOR.

HEY, ÇOCUKLAR.

ŞİŞKO'NUN AYAKÇISI GELDİ.

GÜNAYDIN BAY FARROW.

DEDEKTİF FARROW. ŞİMDİ NE DOSTUM?

ŞİŞKO SENİ CESET SAYIMINA MI GÖNDERDİ?

BAY FİSK BU GEMİNİN ORTAKLARINDAN BİRİ.

BU TRAJEDİYE KARIŞMASI TAMAMEN...

...MALİ YÖNDEN DEĞİL Mİ?

OKUMAN YOK MU? İNSANLAR ÖLÜYOR...

BU İŞE BİR SON VERİLMELİ. ANLAŞILDI MI?

ANLAŞILDI.

ARANJÖR! ARABANIN TELSİZİNDEN SENİ ARIYORLAR.

BUENOS ADIAS, SENYÖR. BENİ TANIDINIZ MI?

HAYIR... KİM...

KARLOS LOBOS, SENYÖR. ÖLDÜRMEYE ÇALIŞTIĞINIZ ADAM.

KARDEŞİMLE BEN NEW YORK TAYIZ. HERHALDE ÖĞRENMİŞSİNİZDİR.

TEKSAS UYUŞTURUCU İŞİNDE BİZİ SUÇLADINIZ. BÖLGENİZE GÖZ DİKTİĞİMİZİ SANDINIZ.

AMA YANILDINIZ.

BU HATA HAYATINIZA MAL OLACAK.

KURTLAR İNTİKAM ALIR SENYÖR.

BİR DAHAKİ SEFERE PARALELİ SEN DİNLE.

İNGİLİZCE KONUŞ. MEKSİKADA DEĞİLİZ KARLOS.

(ADAMIN DİŞLERİ TAKIRDIYORDU.)

ÖYLE... BURADAKİ KURBANLAR ÜLKEMİZDEKİNDEN ÇOK DAHA ZENGİN...

...AMA YARALARI AYNI ŞEKİLDE KANIYOR.

YENİ SEVGİLİN NASIL, EDUARDO...

... DAILY BUGLE'DEKİ SENYORİTA GLORİA GRANT.

O ARTIK BENİM, KARLOS. ZAMANI GELİNCE...

"...DEDİKLERİMİ AYNEN YAPACAK.

SABAH MANHATTAN'DAN ...SİMKARİA ELÇİLİĞİNİN ZEMİN KATINDA...

GÜMÜŞ SAMUR ADIYLA TANIDIĞIMIZ BAYAN GÜNLÜK EGZERSİZİNİ YAPIYORDU...

...FİZİK GÜCÜNÜ ARTIRMAYA ÇALIŞIYORDU...

HAAYT!

RRINGG

LANET OLSUN. SANTRALE...

...BENİ RAHATSIZ ETMEMELERİNİ SÖYLEMİŞTİM.

OO SEN MİSİN?

EVET. HİKAYEYİ BİLİYORUM.

EVET NE YAPTIĞIMI BİLİYORUM.

BENİ KİRALADIĞINIZA GÖRE BIRAKIN DA İŞİMİ...

BUGLE

BEEP BEEP BEEP

--308?

...YAPAYIM.

BEEP BEEP BEEP BEEP

GİTMEM GEREK.

BEEP BEEP BEEP BEEP

MANHATTANDA...

DEVLET ÜNİVERSİTESİNDE.

PETER..

GİDİN BAŞIMDAN.

ÖRÜMCEK ADAM!

BUGLE

NE YAZIK Kİ GİDEMEM PETER.

BURASI BENİM LABORATUVARIM.

NE...NE VAR?

DR. SWAN!

ÖZÜR DİLERİM... BİR KAÇ DAKİKA KESTİRMİŞ OLMALIYIM.

TAM LİÇ SAATTİR, PETE. BURAYA GELDİKTEN BEŞ DAKİKA SONRA UYUMAYA BAŞLADIN.

DÜN GECE ÇOK FAZLA MI ÇALIŞTIN, PETER?

NE..?

HA EVET.. ÇOK ÇALIŞTIM.

İYİ MİSİN PETE? EV ARAMA ÇALIŞMALARIN NASIL GİDİYOR?

İYİ SAYILMAZ, ANNE MARİE

MANHATTAN'DA EV BULMAK ZATEN ZOR...

...BİR DE BÜTÇEMİZE GÖRE ARAYINCA...

YOO.

GİTMEM GEREK

KAHVE İÇİN TEŞEKKÜRLER, ANNE-MARİE.

ÖNEMLİ DEĞİL.

ÜNİVERSİTE MEZUNLARI NE ZAMANDAN BERİ TELSİZE İHTİYAÇ DUYUYOR?

SONUNDA.

SABAHTAN BERİ BU SİNYALİ BEKLİYORDUM.

BİRAZ DİNLENDİĞİME GÖRE...

...MACERAYA HAZIRIM.

YAWN

TABİİ. NE DEMEZSİN...

GÖZLERİMİ ZOR AÇIYORUM.

DÜN GECE İÇİN M.J. YE YALAN SÖYLEDİĞİME PİŞMANIM.

AMA ONA ANLATACAK ZAMANIM YOKTU.

DAHA SONRA... OOO...

BENİ HAYAL KIRIKLIĞINA UĞRATTIN.

HEM DE ÇOK.

BASINDAKİ KÖTÜ ÜNÜNE RAĞMEN. SENİN ŞEREFLİ BİRİ OLDUĞUNA İNANIYORDUM.

KENDİM GİBİ.

PRENSİPLERİNE BAĞLI, SAYGIDEĞER BİRİ.

PUMA!

BURASI EVİNE UZAK DÜŞMÜYOR MU?

UÇAĞIM 20 DAKİKA ÖNCE BENİ BURAYA BIRAKTI.

SENİ NEREDE BULACAĞIMI BİLİYORDUM, PARKER.

AVCILAR AVLARININ KOKUSUNU NEREDE OLSA ALIRLAR.

"AV"?

DUR BİR DAKİKA...

...BEN BU AVCI-AVLANAN OYUNUNU BİTİRDİĞİMİZİ SANIYORDUM.

SON KARŞILAŞMAMIZDA BANA ŞEREF BORCUN OLDUĞUNU SÖYLEMİŞTİN.

ARTIK ARKADAŞ DEĞİL MİYİZ?

PARKER İĞİM İŞİ RED. ZAMAN BORÇ MADI.

RÇ

RİPP

BEN PUMA'NIN GÜCÜNÜ TAŞIYORUM. KABİLEMİN KORUYUCUSU.

THWIP

BİRİ OLDUĞUNU A BORÇLU KALRICIYDI ZATEN...

YOVVVV

...DAHA FAZLA DAYANAMAYACAĞIMI ANLADIM.

EMEK HIR-SIZ OLDUĞUMU SANIYORUN. GÜVEN OYUNA TEEKKÜRLER

DOĞRUSUNU İSTERSEN...

...HAYIR.

WINSTON WALKER'İN EVİNİ SOYDUM.

UP KENDİMİ TEMİZ KARMAYI İSTERDİM..

AMA DAHA İYİ BİR FİKRİM VAR.

ÖRÜMCEK ADAM TELSİZİNİ DÜŞÜRDÜĞÜNÜN FARKINDA DEĞİL.

MANHATTAN'DAKİ OFİSİMDE BUNU İNCELEMEK İÇİN YETERLİ ALETİM VAR.

BÖYLECE BİR ÇOK SORUNUN CEVABINI ÖĞRENMİŞ OLURUM.

BU ARADA DAHA ÖNCE SÖZÜ EDİLEN ROBİE BROWN..

YANİ SİNSİ...

...KENDİ SORULARINA CEVAP ARIYORDU.

İŞTE WALKER MUHAFIZLARIYLA LİMO'SUNA BİNDİ.

ŞİMDİ PLANIMI GERÇEKLEŞTİREBİLİRİM.

...YANİ ÖRÜMCEK ADAM'IN MASUMİYETİNE AİT DELİL BULMAK.

AMA İÇERİ GİRMEDEN BUNU NASIL BAŞARACAĞIM?

BURASI BANKA KASASINDAN BETER.

ÖRÜMCEK ADAM NASIL...

HIRSIZI YAKALADIM.

NE?

SUÇLULARIN OLAY YERİNE DÖNDÜKLERİNİ DUYARDIM...

...AMA HİÇ İNANMAZDIM.

DUR BİR DAKİKA.

OLAY YERİNE DÖNMEKLE BÜYÜK HATA İŞLEDİN...

TEŞEKKÜR-LER.
KİMSİN SEN?
BRAVO İYİ BİR ATIŞTI.
BENİM ADIM YARIŞÇI.
AMA ÖRÜMCEK ADAM SAYESİNDE BU İŞİ BIRAKIP OKULUMA DÖNDÜM.
ÖRÜMCEK ADAMI TANIYORMUSUN?
TANIMAK MI?
BENİ DOĞRU YOLA SEVKETMESEYDİ, ŞİMDİ HAPİSTEYDİM.
BU İŞİ KISA KESELİM TAMAM MI? YARIN İMTİHANIM VAR, BUGECE ERKEN YATACAĞIM.
OYSA ŞİMDİ MÜHENDİSLİK DOKTORAMI YAPIYORUM.
OOUFF!
HEY DUYDUNUZ MU?
WALKER HIRSIZIN GERİ DÖNECEĞİNİ SANMADIĞINI SÖYLEMİŞTİ.
AMA YANILMIŞ.

NİYE, ÜZERİMDE DAMGA MI VAR?

MASKEN VAR.

SENDE DE!

GİZLİCE GİRMEYE ÇALIŞIYORDUN.

BEN ARAŞTIRIYORDUM.

TUKLUNUZ.

DURUN! HATA EDİYORSUNUZ.

BİZ SUÇLULARI GÖRÜR GÖRMEZ JANIRIZ.

POOM

VROOM

BURASI DA ÇIKACAĞIMIZ YER.

SANIRIM İŞİNE ENGEL OLDUM. ÖZÜR DİLERİM.

SAHİ ADIN NE? VE BURADA NE YAPIYORSUN?

BANA SİNSİ DİYEBİLİRSİN.

BURAYA ÖRÜMCEK ADAMIN SUÇSUZLUĞUNU KANITLAYACAK DELİL BULMAYA GELDİM.

BEN DE. AMA İŞLERİ DAHA BETER KARIŞTIRDIK.

ŞİMDİ POLİS WALKER'İ BİZİM SOYDUĞUMUZU SANACAK. HEY...

...BU DA KİM?

DOO!

İYİ SORU. GİDİP SORALIM.

BU ARADA...

VROOM

...WALKER'İN EVİNİN TEPESİNDE NİYE CASUSLUK YAPTIĞINI DA ÖĞRENELİM.

ÖT BAKALIM. ANLAT HİKAYENİ.

NİYE BURADASIN?

BENİ SAMUR KİRALADI. WALKER EVDEN ÇIKARKEN TELSİSLE SİNYAL VERMEMİ İSTEDİ.

SAMUR KİM?

GÜMÜŞ SAMUR.

ADINI DUYMUŞTUM.

KİRALIK TERÖRİST AVCISIYMIŞ.

ONU NEREDE BULURUZ, DOSTUM?

KENDİNE İYİLİK ET VE SAKIN "BİLMİYORUM" DEME.

BRUKLİN'İ STATEN ADASINA BAĞLAYAN KÖPRÜ, DÜNYANIN İKİNCİ UZUN KÖPRÜSÜ...

SIRADAN BİR İNSANIN BUNCA ARABA ARASINDAN BELİRLİ BİRİNİ TESBİT EDEBİLMESİ ÇOK ZORDUR.

AMA ÖRÜMCEK ADAM İÇİN WINSTON WALKER'İN LİMOZİNİNİ SEÇMEK ÇOCUK OYUNCAĞIDIR.

TABİİ BİR GECE ÖNCE ARABAYA YERLEŞTİRDİĞİ TELSİZ SAYESİNDE.

İŞTE ORADA.

GÜMÜŞ SAMUR, WALKER EVİNDEN ÇIKARKEN BİZE HABER VERMESİ İÇİN EVİN DAMINA AJAN YERLEŞTİRDİ.

GÜMÜŞ SAMUR, DÜN GECEKİ HIRSIZLIK OLAYINDAN SONRA, WALKER'İN STATEN ADASINA GİTME OLASILIĞI ÇOK YÜKSEK DEMİŞTİ.

HAKLIYMIŞ.

ŞİMDİ BANA DÜŞEN, WALKERİ İZLEYİP, SAMUR'UN PLANININ TUTMASI İÇİN DUA ETMEK.

Lİ BİR YER-
RDU.

ETRAFTA KİMSECİK-
LER YOK BAY WALKER

ÇAĞ

DA
LI-
Bİ-

ESAS SORUN A-
CABA ÖRÜMCEK
ADAM BULDU MU?

yo!

SİLİNDİR İÇİN-
DEKİ DÖKÜMAN-
LAR HALA
BURADA.

ÖRÜMCEK ADAM!

ÖLDÜ-
RÜN!

CESEDİMİ DE TATİL SEPETİ YA-
PIN BARİ.

BRAND NEW DAY

HAYDİ BANA MÜSADE. EMEKLİLİK...

...PLANLARINI DİNLEMEYE NİYETİM YOK.

SİLİNDİR! HIRSIZ!

BAY WALKER ...YUKARI BAKIN!

"YUKARI"?

ÖRÜMCEK HİSLERİ UYARINCA ÖRÜMCEK ADAM YANA ÇEKİLDİ.

AMA NE KADAR ÇABUK OLURSA OLSUN, CANLI BİR ENERJİ TOPU KADAR HIZLI OLAMAZDI.

SEN HA?

UHHH

ADIMI SÖYLE...BATAKLIK YAKAMÜZU.

DAİLY BUGLE DE MARİFETLERİNİ OKUDUĞUM ZAMAN İNANMAMIŞTIM.

ARAMIZDAKİ ANLAŞMAZLIĞA RAĞMEN SANA SAYGIM VARDI.

SENİ ARADIM...

...SUÇSUZLUĞUNU KANITLAMAN ÜMİDİYLE...

...OYSA SEN ADİ BİR HIRSIZ OLDUĞUNU GÖSTERDİN.

HEY, DİKKAT ET!

BİR İÇİN ALTI AY TATİL OLURSA...

...İKİSİ İÇİN NELER OLMAZ.

NE?

KAÇMANIN TAM ZAMANI.

ÖLMEDİN? AMA ATEŞ ETTİM. BÖYLE ŞEYLER GERÇEK HAYATTA OLMAZ.

APTAL! BU "GERÇEK HAYAT"

BİLİMSEL BİR ARAŞTIRMANIN TERS GİTMESİ SONUCU. BEN ARTIK "İNSAN" DENEN VARLIK DEĞİLİM.

BEN ELEKTROMANYETİK BİR ENERTİYİM: YOĞUNLUĞUMU KONTROL EDEBİLİRİM... SENİN GİBİ ZAYIF İRADELİLERİ KONTROL ETTİĞİM GİBİ

EVE GİT VE UYU.

İŞİM SENİNLE DEĞİL...

...ÖRÜMCEK ADAM İLE...

KALIP SANA DURUMU AÇIKLAMAK İSTERDİM BATAKLIK YAKAMOZU..

...AMA BUNA İNANMAZSAN SENİNLE YENİDEN DÖĞÜŞMEM GEREKECEK.

BUNUN İÇİN EN İYİSİ BU İŞİ ŞİMDİ HALLETMEK!

UMARIM TAHMİN ETTİĞİM GİBİ OLUR...

¡EEYAAH!

HH!

TAM İSABET!

YAKAMOZUN YÜK-SEK GERİLİM HATTINDAN KAÇAMAYACAK KADAR HIZLI GİTTİĞİNİ ANLAMIŞTIM.

A ELEKTRİK YÜK-İ BİLİYORDUM.

MANYETİK ALAN.

"AMA BİRKAÇ DAKİKA İÇİNDE BU DURUMDAN KURTULUR.

O KURTULA-NA KADAR BEN GİTMİŞ OLURUM.

ÖZÜR DİLERİM YA KAMOZ.

YAKALA ONU! O BİR HIRSIZ... KENDİN GÖR-DÜN.

İSTE-DİĞİN PARA-YI VERİ-RİM.

PARAN SENİN OLSUN ONU ADA-LETE TESLİM EDECE-ĞİM. AMA PARA İÇİN DEĞİL...

...GURU-RUM İÇİN.

YAPMAMIZI Z EFENDİM?

GÖTÜRÜN BENİ BURADAN!

BEN MAH-FOLDUM.

ELLİS ADASI...

NEW YORK'TAKİ ÖZGÜRLÜK ADASI GİBİ, BU ADA DA AMERİKA'YA GÖÇ EDENLERİN SEMBOLÜYDÜ.

NE BÜYÜK BİR TEZAT.

GERÇEĞİN SOĞUK YÜZÜ İLE EFSANEVİ DÜŞLER...

HAYALLER VE GERÇEKLER.

GÜMÜŞ SAMURUN BU GECE BURADA BİR RANDEVUSU VARDI.

GÖREVİ GERÇEĞİ ORTAYA ÇIKARMAKTI.

AMERİKAN RÜYASININ BİR HAYAL OLDUĞUNU GÖSTERMEK İÇİN, NİCE GÖÇMENİN HAYAL KIRIKLIĞINA UĞRADIĞI BU ADADAN DAHA İYİ BİR YER OLABİLİR MİYDİ?

BUNU MU ARIYORDUN?

ÖRÜMCEK ADAM!

HERŞEY DEDİĞİN GİBİ OLDU. WALKER HEMEN ORAYA GİTTİ.

İYİ.

ROSCOE'Yİ ÇAĞIR DA GİDELİM.

ROSCOE Mİ?

WALKER'İN EVİNDEKİ CASUSUM.

ROSCOE BAŞARAMADI...

...YERİNE BİZİ GÖNDERDİ. TABİİ ÖNCE ONU İKNA ETMEMİZ GEREKTİ.

SİNSİ, YARIŞÇI? NE İŞİNİZ VAR BURADA?

SENİN HIRSIZ OLMADIĞINI KANITLAMAK İSTEDİK... AMA ÖYLEYMİŞSİN.

ŞEY, ÇOCUKLAR... NEYE İNANACAKSINIZ? BANA MI, KENDİ GÖZLERİNİZE Mİ?

NE SANIYORSUN, ÖRÜMCEK ADAM?

HAYATTA BİRKAÇ ŞEY ÖĞRENMENİN ZAMANI GELDİ.

BİR: ARKANA BAKMAYI UNUTMA!

İYİ Kİ BENİ ZAMANINDA BURAYA ÇAĞIRDIN GÜMÜŞ.

SİZ ÖRÜMCEK İLE GİDİN.. BEN BUNLARI HALLEDERİM.

ZATEN ELLERİM KAŞINIYORDU.

GÜÇ ŞUAM DE-LİP GEÇTİ.

ONU DURDUR GÜMÜŞ. ONLAR BENİM DOSTLARIM.

ÜZGÜ-NÜM, ÖRÜMCEK ADAM.

GÖREVE ENGEL OLUYORLAR. DURDURULMALARI GEREK.

BEN DE BUNU SÖYLEMEN-DEN KORKUYORDUM.

KAFANA DİKKAT ET HOBİE.

NE? ÇEKİL...

BEN SANA YARDIM ETMEYE ÇALIŞIYORUM.

SİZDEN YANA OLDUĞUMU KANITLAMAK İÇİN NE YAPMALIYIM?

ASLINDA KUM ADAM DA BİZDEN YANA. AMA BİRAZ AYILIKEDİYOR.

HEY DUR...

BİZİ KANDIRAMAZSIN ÖRÜMCEK ADAM. DAİLY BUGLE'DE RESİMLERİNİ GÖRDÜĞÜMDE İNANMAMIŞTIM.

AMA WİNSTON WALKER'IN KUTUSUNU ÇALDIĞINI AĞZINLA SÖYLEDİN.

AARRGN!

KESİN ARTIK, KUM ADAM GÜMÜŞ SAMUR HESABINA ÇALIŞIYOR VE ŞU ANDA.. BEN DE!

OOOF!

THUMP

SEN KUM ADAM İLE Mİ ÇALIŞIYORSUN? HERKES ONUN NE OLDUĞUNU BİLİR.

OO, HOBİE BARİ... SEN...

DİK-KAT!

BTHOOM

İŞ ÇIĞIRINDAN ÇIKTI.

ONLARA KATILMAK İSTERDİM. AMA GÖREVİM HERŞEYDEN ÖNCE GELİR.

BU SİLİNDİR KARŞILIĞINDA ALACAĞIM ÜCRET, ÜLKEMİN HAZİNESİ İÇİN ÇOK ÖNEMLİ.

KUM ADAM VE ÖRÜMCEK BAŞININ ÇARESİNE BAKAR.

HER İŞİN BİR RİSKİ VARDIR.

NE?

PUMA!

SELAM, SAMUR.

GÖRÜŞMEYELİ NE KADAR OLDU?

ÇOK OLMADI.

BEN ARTIK SENİN DOSTUN DEĞİLİM.

AA, İNSAN İŞ ARKADAŞINI BÖYLE Mİ KARŞILAR?

NİYE GELDİN?

ÖRÜMCEK ADAM'IN ŞEREFİME SÜRDÜĞÜ LEKEYİ TEMİZLEMEYE GELDİM.

BU SABAH DÖĞÜŞÜRKEN TELSİZİNİ DÜŞÜRMÜŞTÜ.

LABORATUVARIMDA İNCELETTİM. PARÇALAR SİMKARİA ELEKTRONİK ŞİRKETİNE AİTMİŞ.

ELÇİLİĞİNİZE GİTTİM... SENİ ÇIKARKEN GÖRDÜM VE HELİKOPTERLE İZLEDİM.

VE ŞİMDİ ÖDÜLÜ İSTİYORSUN.

BEN BUNUN İÇİN ÇOK UĞRAŞTIM...

...KİMSEYE VERMEM.

HEEEYYYT!

HAYDİ YARIŞÇI!

ÇAPRAZLAMA ATEŞE ALALIM.

İYİ DE SİNSİ...

KUMDAN YAPILMIŞ BİRİ İÇİN...

...OLDUKÇA HIZLI SAYILIR.

NASIL BULAŞTIM BEN BU İŞE?

BİRAZ PARA KAZANALIM DEDİK AMA...

OO. HARİKA.

BENİM "ÖDÜL" İSTEDİĞİM YOK, SAMUR. BANA ÖRÜMCEĞİ VER.

SEN, PUMA!

BUGÜN ŞANSLI GÜNÜNDESİN

İŞTE KARŞINDAYIM.

WHAK!

AARGHH!

KABOOM

SEN KAÇ, SAMUR.

BEN HALLEDERİM.

GİTMELİYİM. ÜLKEME KARŞI SORUMLULUĞUM VAR.

AMA BÜYÜK BİR DÜŞÜNÜR NE DEMİŞ.

EĞER DOSTUMLA ÜLKEM ARASINDA SEÇİM YAPMAK ZORUNDA KALIRSAM...

...DİLERİM DOSTUMU SEÇECEK KADAR CESUR DAVRANABİLİRİM.

GİT SAMUR. NE BEKLİYORSUN?

SENİ!

ÖYLEYSE ÇOK BEKLERSİN KADIN.

O BENİM LEGELİYOR.

ÖRÜMCEK HİSLERİM BİLE BİR ALEV TOPUNDAN KAÇMAMA YARDIM EDEMEZ.

NE?

KUM ADAM... ENERJİ TOPUNU DURDUR.

HAYHAY TATLIM. GEL BAKALIM ÇOK GELİŞMİŞ AMPUL BOZUN TUŞU.

KUM ADAM DAĞILDI.

ÖRÜMCEK ADAMİLE SAMUR'UN KAÇMASINA İZİN VERMEYELİM.

BİR ADANIN ÜZERİNDEYİZ, YARIŞÇI. KİMSE BİR YERE KAÇAMAZ.

SİNSİ HAKLI, SAMUR.

BİLİYORUM.

TEKLİFLERE AÇIĞIM.

FİKRİ OLAN VAR MI?

KRAV

EĞER BİRAZ SAKİNLEŞİP ONLARA ANLATABİLİRSEK...

İYİ FİKİR DE...

"NE YAZIK Kİ..."

"...ARKADAŞLARIN DİNLEYECEK DURUMDA DEĞİLLER."

SAHİ NERDEN TANIYORSUN BUNLARI?

AYNI DİŞÇİVE GİDİYORUZ.

ÇOCUKLAR SON KEZ KONUŞABİLİR MİYİZ?

KONUŞACAK BİRŞEY YOK DUVAR SÜRÜNGENİ.

SEN BİR HIRSIZSIN...İNSANLAR KANUNDAN YANA OLMALI DİYE KENDİN SÖYLEMİŞTİN!

AMA ÖNCE YAKALAMAK GEREK.

BEN BURADAYKEN AVUCUNU YALARSIN.

ÇOK ŞÜKÜR...

LÜTFEN BİRAZ SAKİNLEŞİR...

THWIP

...MİSİNİZ

ISKALADIN! ÇABUK..

EH?

NİYETİM CANLARINI YAKMAK DEĞİLDİ SAMUR.

SADECE DİKKATLERİNİ ÇEKMEK İSTEDİM.

WALKER'İN KUTUSU. NE YAPIYORSUN?

EN BAŞTA YAPMAMIZ GEREKENİ.

HERŞEYİ ÖĞRENMEK İSTİYORSUN, DEĞİL Mİ PUMA?

AL KENDİN BAK.

DÖKÜMANLAR.. MALİ RAPORLAR...

ÇOK BOZULDU. NUR, DEĞİL Mİ?

BU EVRAKLAR WALKER'İN MAFYANIN PARASINI AKLADIĞINI GÖSTERİYOR.

ADALET BAKANLIĞINIZ WALKER'İN KİRLİ İŞLERE BULAŞTIĞINI YILLARDIR TAHMİN EDİYORDU.

DELİL OLMADAN BİRŞEY YAPAMIYORDU.

ÖZEL BİR KURULUŞ KANIT BULMAM İÇİN BENİ VE GURUBUMU KİRALADI.

SAMUR'UN AJANLARI, WALKER'IN STATEN ADASINDA GİZLİ BİR KASASI OLDUĞUNU ÖĞRENDİLER.

AMA KİMSE YERİNİ TAM OLARAK BİLMİYORDU. SAMUR KASA İÇİNDEKİ EVRAKLARI BULABİLECEĞİNE İNANIYORDU.

SORUN: WALKER'İN KASASININ YERİNİ AÇIKLAMASINI SAĞLAMAK.

ÇÖZÜM: ESKİ BİR ŞERLOK HOLMES HİKAYESİ. HOLMES SAHTE BİR YANGIN ÇIKARARAK, KADININ DEĞERLİ MEKTUPLARINI NEREYE SAKLADIĞINI ORTAYA ÇIKARIYORDU.

ANLIYORUM...

...HEMEN GİDİP BU DÖKÜMANLARIN YERİNDE DURUP DURMADIĞINI KONTROL EDECEĞİ ÜMİDİYLE WALKER'İN EVİNİ SOYDUN

HARİKA AMA YİNE DE...

KANUNLARI ÇİĞNEDİN.

WALKER'İN DAVA AÇACAĞINI SANMIYORUM, O KENDİNİ SAVUNMAKLA MEŞGUL OLACAK.

ÇOK İYİ DÖĞÜŞTÜNÜZ BEYLER. EĞER GRUBUMA KATILMAYI DÜŞÜNÜRSENİZ...

...BENİ ARAYIN.

SILVER SABLE INTERNATIONAL

(212)555-8622

BENİ BİR KERE DAHA BORÇ ALTINA SOKTUN ÖRÜMCEK ADAM.

BEN ÖYLE GÖRMÜYORUM PUMA

BİR HATA İŞLEDİN, HEPSİ BU. NİYETİN İYİDİ.

ONURLU BİR İNSANIN, HAREKETLERİNDE OLDUĞU KADAR NİYETİNDEN DE SORUMLUDUR. TEKRAR GÖRÜŞECEĞİZ.

BİR DAHA SEFERE BORCUMU ÖDEYECEĞİM.

HOŞÇA KAL ÖRÜMCEK.

UMARIM YAKINDA KARŞILAŞMAYIZ.

GÖRÜŞÜRÜZ, ÖRÜMCEK.

ORASI BELLİ OLMAZ KUM ADAM.

YARIN ELÇİLİKTEN ÜCRETİMİ ALIRIM SAMUR.

KARIŞIKLIK İÇİN ÖZÜR DİLERİM, ÖRÜMCEK.

AMA GAZETEDEKİ RESİMLERİ GÖRDÜN...

"BAŞKA NE DÜŞÜNEBİLİRDİK Kİ?"

SENİ ANLIYORUM HOBİE.

FOTOĞRAFLARIN GERÇEĞİ GÖSTERMESİ GEREKİR... AMA BAZEN GERÇEĞİN ANCAK BİR BÖLÜMÜNÜ GÖSTERİRLER.

KAMERAMI BURAYA ONUN İÇİN YERLEŞTİRDİM.

BU RESİMLER SAYESİNDE KENDİMİ TEMİZE ÇIKARABİLECEĞİM. NE DEMİŞLER, "BİR RESİM BİN KELİMEYE BEDELDİR."

ÇİMDİR BENİ PARKER, RÜYA GÖRÜYOR OLMALIYIM.

BU RESİMLER ÖRÜMCEK ADAMIN GÜMÜŞ SAMUR HESABINA ÇALIŞTIĞINI GÖSTERİYOR... ALDIĞIMIZ HABERE GÖRE DE SAMUR WİNSTON WALKER'İN MAFYA HESABINA ÇALIŞTIĞINI SAPTAMIŞ.

HAKLISINIZ, J.J.J. BEN SANDIM Kİ...

BU RESİMLERİ YAYINLARSAK, HALK ÖRÜMCEĞİN İYİLERDEN YANA OLDUĞUNU ANLAYACAK.

SENİN BEYNİN NEREDE PARKER?

GEZMEYE MI GİTTİ.

BAY JAMESON

ÖRÜMCEK ADAM TEHLİKELİ BİRİ. KANUNA AÇIKÇA MEYDAN OKUYOR. ONU HALKA TANITMAK BİZİM GÖREVİMİZ.

YANILTICI FOTOĞRAFLARLA MI?

GERÇEĞİ KABULET OĞLUM, SENİN GAZETECİLİK ANLAYIŞIN ÇOKTAN RAFA KALKTI.

ÖRÜMCEK HİSLERİM.

NE ZAMAN JONAH'A YAKLAŞSAM ZİL ÇALIYOR. NEDEN ACABA?

JONAH İLERDE BAŞIMA DAHA BÜYÜK BELALAR MI AÇMAYA ÇALIŞIYOR?

NİCK'İN FOTOĞRAFLARINI YANILTICI DEĞİL, UYARICI BULUYORUM.

BANA KULLANABİLECEĞİM RESİMLER GETİR Kİ SATIN ALAYIM. AKSİ TAKTİRDE BİRBİRİMİZE YARDIMCI OLAMAYIZ. DEĞİL Mİ?

HAYIR..

...OLAMAZ.

DOĞRUSU ÇOK KARIŞIK DUYGULAR İÇİNDEYİM, M.J.

SAMUR'UN MANTIĞINA RAĞMEN KANUNA KARŞI GELDİK.

WALKER'İN DAVACI OLUP OLMAMASI DURUMU DEĞİŞTİRMİYOR.

KENDİMİ SUÇLU HİSSEDİYORUM.

BU KADAR KOLAY HA?

ÖYLEYSE BİR DAHA YAPMA.

HEY, SEN O SIRADA EN DOĞRUYU YAPTIĞINA İNANIYORDUN.

ŞİMDİ EMİN DEĞİLSİN. BÜYÜK ŞEHİRDE HAYAT BÖYLEDİR.

İNSANLAR HATA YAPAR, SONRA ÖĞRENİR VE İLERLER.

ÖP BENİ.

NE, ŞİMDİ Mİ?

HAYIR, YARIN SABAH KAVHALTISINDA.

TAMAM ŞİMDİ...

ŞİMDİ.

..ŞİMDİ.

ŞİMDİ..

NE KADAR SOĞUK DEĞİL Mİ?

İYİ BİR UYKU ÇEKMEK İÇİN SICAK BİR KAKAONUN İYİ GELECEĞİNİ DÜŞÜNDÜM.

DÜŞÜNDÜĞÜN İÇİN TEŞEKKÜRLER, MAY YENGE...AMA BİZ ZATEN YANIYORUZ.

BİR DAHAKİ SEFERE KAPIYI VURUR MUSUN?

KAPI?

OO, ÇOK ÖZÜR DİLERİM. İKİNİZİN EVLİ OLDUĞUNU HEP UNUTUYORUM AMAN TANRIM..

HAY ALLAH!

UMARIM ARTIK ÖĞRENMİŞTİR.

HERHALDE.

THUD

MANHAT-TAN'DA.

İYİ AKŞAM-LAR, BAY J. ELBİSEM YENİ.

AFERİN, CHARLİE. TERZİNE BENDEN SELAM SÖYLE.

BENİM ADIM...

HER NE İSE.

ZİYARETÇİ İSTEMİYORUM, CHARLİE. SO-RAN OLUR-SA TONAH JAMESON MEŞGUL DERSİN.

KEH KEH. KONUŞMA-LARIMA DİKKAT ETMELİ-YİM.

GÜNÜN BİRİNDE KENDİMİ HAPİSTE BULABİLİRİM.

ORADAN YÖNETİMİ DEVİRME PLANLARINI NASIL YÜRÜTEBİLİ-RİM?

EN İYİSİ PLA-NIMA SADIK KALIP, ZİHNİMİ BAŞKA ŞEYLERLE MEŞGUL ETMEMEK.

PLANI-MIN BİRİNCİ BÖLÜMÜ TA-MAMLANDI.

JONAH JAMESON'U ESİR ALIP, DAİLY BUGLE'DE YERİNE GEÇTİM.

VE KİMSE FARKETMEDİ. KENDİ PERSO-NELİ BİLE.

BUNU YANINA BIRAKMAYACA-ĞIM.

BENİ SONSUZA DEK BURADA TU-TAMAZSIN, KA-RIM...

KARIN HALA AVRUPADA TATİLDE.

ZATEN SENİ SONSUZA DEK TUTMAYA NİYETİM YOK.

AMACIM HALKI YÖNLENDİRMEK. HALKIN DEVLETE OLAN GÜVENİNİ SARSMAK. AHLAKİ VE MORAL DEĞERLERE OLAN İNANCINI KÖRELTMEK.

VE SONUNDA EŞKİ DÜŞMANIM ÖRÜMCEK ADAM'I MAHFETMEK!

MEMNUN OLMALISIN BAY JAMESON.

KİMSİN SEN?

TAHMİN EDEMEDİN Mİ?

YÜZÜNÜN ŞEKLİNİ KİM DEĞİŞTİREBİLİR?

BAŞKA KİM GÖRDÜĞÜ YÜZÜ ANINDA TAKLİT EDEBİLİR?

BENİ TANIYORSUN, JONAH.

BUKALEMUN!

ETİYLE, KEMİĞİYLE KARŞINDA.

HAH HA.

BİRİNCİ BÖLÜM SONU

SUÇLU

ROBERTSON'UN KAFASINDAN BİNLERCE DÜŞÜNCE GEÇİYORDU.

İKİNCİ BÖLÜM

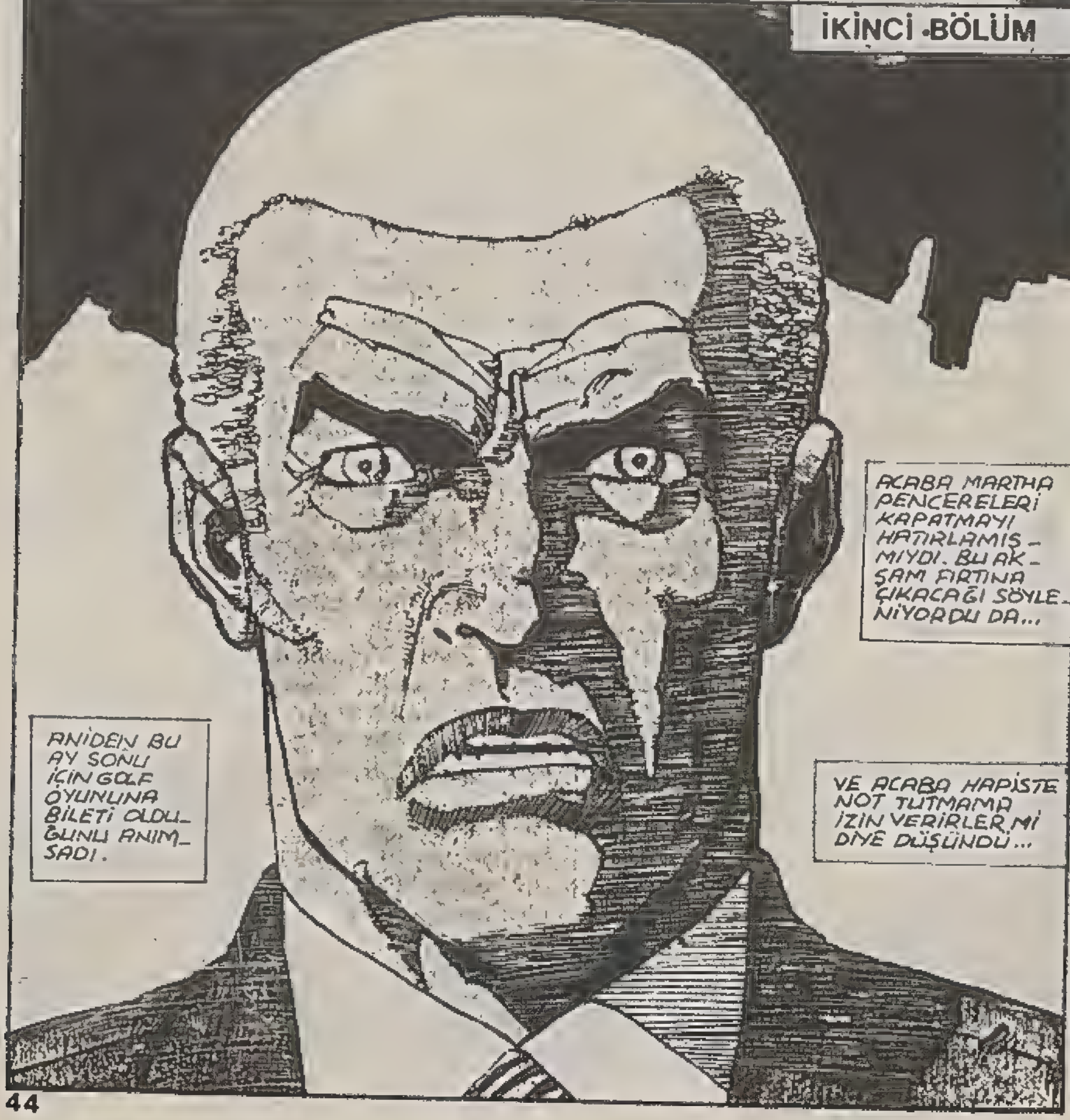

MAHKEME JÜRİYE VERDİĞİ KARAR İÇİN TEŞEKKÜR EDER.

SUÇUN CİDDİYETİ GÖZÖNÜNE ALINARAK...

SANIĞIN DA KENDİ İRADESİYLE KABUL ETTİĞİ GİBİ... BİR CİNAYETİ YİRMİ YIL YETKİLİLERDEN SAKLADIĞI İÇİN...

...MAHKEMEMİZ KARARA BİR AN ÖNCE VARILMASINI İSTEMEKTEDİR.

PAZARTESİ SAAT 9'DA MAHKEMEYİ TOPLANTIYA DAVET EDİYORUM.

YÜCE BAŞKANIM..

BU KADAR ACELEYE NE GEREK VAR?

ACELE Mİ, BAYAN BERHAMER.

MÜVEKKİLİNİZ BİR CİNAYETİ YİRMİ YIL SAKLADI.

GÖREVİNİ YAPMADIĞI İÇİN ADALET GECİKTİ.

MAHKEMEMİZ BİR DAHA BUNA BENZER GECİKMELERİN OLMAMASINI DİLİYOR.

AMA YÜCE BAŞKAN.

MAHKEME BİTMİŞTİR.

İNANAMIYORUM. ROBBIE KENDİNİ HİÇ SAVUNMADI.

SANKİ SUÇLU BULUNMAYI İSTİYOR GİBİ

PETER, KORKUNÇ BİRŞEY. KARAR OKUNDUĞU ZAMAN MARTHA ROBERTSON'UN YÜZÜNÜ GÖRDÜN MÜ?

NASIL OLDUĞUNU BİLİYORUZ, MARY JANE...

ROBBIE GİBİ ADAMA NASIL OLUR BUNLAR?

"JOE ROBERTSON'UN OKULUNDA LONNIE LINCOLN ADINDA BİR PUNK VARDI.

"OKUL GAZETESİNE KENDİ HAKKINDA BİR YAZI YAZDI DİYE NEREDEYSE ROBBIE'Yİ ÖLDÜRÜYORDU.

"YILLAR SONRA ROBBIE LINCOLN'UN BİR CİNAYETİNE TANIK OLDU.

"O GÜNDEN SONRA LINCOLN TOMBSTONE ADINI ALDI.

"AİLESİ VE KENDİSİ İÇİN ENDİŞELENEN ROBBIE YİRMİ YIL SUSTU...

"AMA BİRKAÇ AY ÖNCE TOMBSTONE NEW YORK'A GELDİ.

"SONUNDA ROBBIE KOVUŞMAYA KARAR VERDİ..

"VE BATTERY PARK'TA TOMBSTONE İLE BULUŞTU...

"SANIRIM ROBBIE OKULU TUTUKLATTIRIP SUÇLULUK DUYGUSUNDAN...

"...KURTULMAK İSTİYORDU. FAKAT TOMBSTONE ROBBIE'NİN BELİNİ SIKARAK NEREDEYSE ONU ÖLDÜRÜYORDU...

ROBBIE ÖLMEDİ. BELKEMİĞİ DE KIRILMAMIŞTI...

"AMA BELKİ ŞEFKİ KIRILMIŞTI.

"ÖRÜMCEK ADAM OLARAK TOMBSTONE'Yİ YAKALAYIP YETKİLİLERE TESLİM ETTİKTEN SONRA BİLE..."

ROBBİE CEZALANMAYI BEKLEYEN ÇOCUKLAR GİBİ DAVRANMAYA DEVAM ETTİ.

HATTA BİR ARA SAVUNMAYI DA REDDETTİ.

NEYSE O KONUDA FİKRİNİ DEĞİŞTİRDİ...

...AMA AVUKATI TEKNİK AÇIDAN DAVAYI REDDETMEK İSTEYİNCE...

...ROBBİE KABUL ETMEDİ. NEDENİNİ ANLAYAMADIM.

OO, JOE... HAYATIM. BİRŞEYLER SÖYLE.

SENİN İYİ BİR İNSAN OLDUĞUNU BİLMELİLER.

MARTHA. ÇOK ÜZGÜNÜM. RANDİ, LÜTFEN ANNENİ EVE GÖTÜR.

HAYIR!

BAŞINDAN BERİ BU İŞİ TEK BAŞINA YÜKLENMEĞE KALKTIN.

AMA BU SENİ VE BİZİ MAHFEDİYOR.

HARİKA BİR POZ. GÖZ YAŞARTICI BİR TABLO. TAM BİRİNCİ SAYFALIK.

BOZMAYIN SAKIN.

NE?

JOE, O ADAM...

KATZENBERG, SENİ SERSERİ. SENDE HİÇ HAYSİYET YOK MU? SEN DE BABAM GİBİ DAİLY BUGLE HESABINA ÇALIŞIYORSUN...

...AMA ONA ADİ BİR İŞLİÇLU MUAMELESİ YAPIYORSUN.

HER ZAMAN DERİM, PABUÇ AYAĞINA LYDU MU BİRKAÇ ÇİFT ALACAKSIN.

VER O MAKİNEYİ BANA!

HEY!

RANDİ. KENDİNE GEL! AİLEYİ BİR ARADA TUTMAN KONUSUNDA BABAN SANA GÜVENİYOR.

KATZENBERG'İN FOTOĞRAFLARI İÇİN MAHKEMELİK OLMAYA DEĞMEZ.

PARKER! DİKKAT! MAKİNEM!

KRASH

BU KAZA DEĞİLDİ, PARKER!

BOO DOLADLIK MAKİNE. BANA YENİ BİR NİKON BORÇLUSUN.

YETER! MAHKEMEYİ BOŞALTIN YOKSA HEPİNİZİ İÇERİ ATTIRIRIM.

JOE ... LÜTFEN ... NE OLURSA OLSUN ...

... BENDEN UZAKLAŞMA.

ZATEN AYRILIK ÇOK ZOR.

BİR DE SENİ KAYBETMEK İSTEMİYORUM.

DAHA SONRA FİLDELFİYA MAHKEMESİNİN ÖNÜNDE...

HEY, PARKER. SENİN DERDİN NE?

BEN ÇEKTİM SEN ÇEKMEDİN DİYE KISKANIYORSUN DEĞİL Mİ?

KENDİNE GEL.

SEN SOSYETE FOTOĞRAFÇISIN KATZENBERG. DEDİKODU GAZETELERİNE ÜNLÜLERİN FOTOĞRAFLARINI SATARSIN.

DAİLY BUGLE'NİN SENİN FOTOĞRAFLARINA İHTİYACI YOK, DEĞİL Mİ, JONAH?

YANILIYORSUN OĞLUM. J. JONAH JAMESON VE BUGLE'NİN TEK AMACI GAZETE SATMAK.

CLINK

NİCK'İN FOTOĞRAFLARI TİRAJIMIZI YÜKSELTİYOR.

ÖZELLİKLE ÖRÜMCEK ADAM'I HIRSIZLIK YAPARKEN SUÇÜSTÜ YAKALAYAN FOTOĞRAFLAR

AMA BEN ÖRÜMCEK ADAM'I TEMİZE ÇIKARAN RESİMLER ÇEKTİM. ONLARI KABUL ETMEDİN.

EVET, ÖYLE.

SUÇLU VEYA MASUM. O DUVAR SÜRÜNGENİ BİR BAŞ BELASI.

KATZENBERG BUNU ANLIYOR AMA SEN HAYIR.

ÖRÜMCEK HİSLERİM...

NE ZAMAN JONAH'A YAKLAŞSAM ZİL ÇALIYOR.

GEL NİCK, LİMOZİNİMLE NEW YORK'A DÖNELİM.

TEŞEKKÜRLER J.J.J.

BANA JONAH DE.

MAHKEMEDE OLANLAR İÇİN ÖZÜR DİLERİM, PETER. BU AKŞAM QUEENS'DEKİ EVİMİZE KONUKLAR GELECEK.

M.J. İLE SİZ DE GELİRSENİZ SEVİNİRİZ.

TABİİ.

SEN GİT M.J. BEN SONRA GELİRİM.

ŞEHİRDE BİRAZ İŞİM VAR...

... ÖRÜMCEK ADAM OLARAK.

FİLEDELFİYA 'DAN NEW-YORK'A GİDEN TREN İS-TASYONA BİRAZ GEÇ VARDI...

PETER PARKER MANHATTAN'A GELİNCEYE KADAR ŞEHİR KARDAN BİR HALIYA BÜ-RÜNMÜŞTÜ...

GERÇEKLERİ ÖRTEN BU GÜ-ZELLİKTE NE BÜ YÜK ZITLIKLAR GİZLİYDİ...

NE BÜYÜK HAK-SIZLIK.

NE BİÇİM ADALET.

BELKİ ROBBİE ÖNÜ-MÜZDEKİ BİRKAÇ AYI-NI YİRMİ YILLIK BİR SUÇ YÜZÜNDEN HA-PİSTE GEÇİRECEK.

BU ARADA KİNGPİN GİBİ BİR CANİ ŞU İLER-DEKİ GÖKDELENİNDE KRALLAR GİBİ YAŞA-MAYA DEVAM EDECEK.

EĞER KİNGPİN TOMBSTONE'Yİ NEW YORK'A GETİRME-SEYDİ...

...ROBBİE VİCDAN AZABI ÇEKMEK ZO-RUNDA KAL-MAYACAKTI.

DEMEK Kİ TÜM SUÇ KİNGPİN'İN.

KİNGPİN GİBİLER...

...KENDİLERİNİ DOKUNULMAZ SANIRLAR.

BELKİ KANUN KARŞISINDA ÖYLE DİRLER.

AMA DOSTUNUZ ÖRÜMCEK ADAM KARŞISINDA DEĞİL.

UMARIM İYİ DİNLENMİŞSİNDİR KİNGPİN.

ARTIK UYANMA ZAMANIN GELDİ...

AMA ÖRÜMCEK ADAM DAHA İKİ BLOK GİDEMEDEN...

YAAAR!

NE?

BİR ÇIĞLIK.

KİNGPİN BEKLESİN.

ÇIĞLIĞIN BU METRO ÇIKIŞINDAN GELDİĞİ KESİN.

ST.

5°AVE

AMA... ŞİMDİ HİÇ SES YOK!

IRT DOWNTOWN

ÇÜNKÜ ES GEÇEMEYECEĞİM BİRŞEY VARSA...

YOO...! OLAMAZ!

BİR HIRILTI VAR!

ADAMLAR...

...O DA YARDIM ÇIĞLIĞIDIR.

YILLARCA ÖNCE BEN AMCA'MIN ÖLDÜRÜLMESİ BANA DERS OLDU.

KESİN OLAN BİRŞEY VARDI...

BU ADAMLAR EPEY MÜCADELE VERMİŞLERDİ.

SONRA GÖZLERİ KARANLIĞA ALIŞMAYA BAŞLAYINCA...

GRRRR!

..GÖRDÜKLERİNE...

...İNANAMADI.

YOWW!

ÖRÜMCEK HİSLERİNİN UYARISIYLA...

...HAVADA BİR TAKLA ATTI...

VE BİR AN İÇİN...

...VARLIĞINA İNANAMADIĞI YARATIĞI GÖRDÜ.

AMA TAM AYAKLARI DUVARA BASMIŞTI Kİ...

...TEKRAR BAKTIĞINDA...

...YARATIK...

...KURT..?

...GİTMİŞTİ.

OOO, EVET.
BİR KURT ADAM GÖRDÜM.
EMİNİM.
VEYA CANAVAR ELBİSESİ GİYMİŞ BİR KAÇIK.
NE KATLİAM.
HEY!
UUHH!
BU ADAM HALA YAŞIYOR.
DAYAN AHBAP SENİ HASTAHANEYE GÖTÜRECEĞİM.
PATRONA SÖYLE...
TUZAK... TUZAK-TI...
PATRONUN KİM?
KİNGPİN.
HASTAHANE BÖLGESİ GÜRÜLTÜ YAPMAYIN
KİNGPİN HA..?
MERAK ETME DOSTUM, HİÇ MERAK ETME. SÖYLERİM.

"DAILY BUGLE'DEN JOY MERCADO... NOTLARINI ARAŞTIRIYOR... TEYBİ DİNLİYOR...

"KAHVE BERBAT...

"AMA HİÇ DEĞİLSE SICAK.

"NEREDE KALMIŞTIM...

"ARABAMIN İÇİNDE DONMAK ÜZEREYİM...

"GLORİA GRANT İÇİN ÇOK ENDİŞELENİYORUM.

"GLORİA JONAH'IN ÖZEL SEKRETERİ. İKİMİZ ÇOCUKLUK DOSTTUK.

"AMA O ADAMLA GÖRÜŞMEYE BAŞLADIKTAN SONRA.

"... BİR GARİP DAVRANMAYA BAŞLADI...

"... BELKİ EVİNİN ÖNÜNDE CASUSLUK YAPMAMAK GEREKİR...

"... AMA BEN MUHABİRİM...

"... BİR ÇEŞİT ALIŞKANLIK... DUR BİR DAKİKA...

"... NEYDİ GÖRDÜĞÜM.

KAR O KADAR YOĞUNKİ... GLORİANIN PENCERESİNE TIRMANAN BİR ADAM MIYDI?

GLORİA...

NELER OLUYOR SANA?

QUEENS...

ROBERTSON-LARIN EVİ...

YARDIMIN İÇİN TEŞEKKÜRLER M.J.

BEKLEDİĞİMİZDEN FAZLA KİŞİ GELDİ.

KAYINPEDERİNİN ÇOK DOSTU VARDI, AMANDA.

SANDIĞINDAN FAZLA.

DAİLY BUGLE'DEN, KOMŞULARDAN BİR SÜRÜ DOST.

KEŞKE EN ÇOK İHTİYACI OLDUĞU BİR ZAMANDA ONLARA SIRT ÇEVİRMESEYDİ.

JONAH'IN GELMEMESİNE ŞAŞIRDIM, KATE.

ROBBİE İLE ÇOK İYİ DOSTTULAR.

JONAH SON ZAMANLARDA ÇOK GARİP DAVRANIYOR, LANCE.

NİCK KATZENBERG'İ İŞE ALDIĞINDAN BERİ BİR GARİP OLDU.

BANA ANLATMA. NİCK'İN RESİMLERİ BAŞ SAYFADA BENİMKİLER ÇÖPTE! HAFTALARDIR JONAH'A TEK BİR RESİM BİLE SATAMADIM.

KEŞKE, ROBBİE GERİ DÖNSEYDİ.

EVET.

"BUNU HEPİMİZ İSTİYORUZ."

SANDAVİÇLERİ ALAYIM MARTHA.

HAYIR HAYATIM, SEN YETERİNCE YAPTIN.

HEM BÖYLECE MEŞGUL OLUYORUM.

JOE HER ZAMAN DERDİ Kİ..,

OOO...

ÖZÜR DİLERİM ANNE.

SENİN SUÇUN DEĞİL... ÖNÜME BAKMIYORDUM.

KİMSENİN SUÇLU DEĞİL.

SADECE BEN...

...AMAN TANRIM.

ONSUZ BEN NE YAPACAĞIM, AMANDA.

ONU ŞİMDİDEN ÖZLEDİM.

SİZ BİRAZ UZANIN.

MARY JANE.

SİZ GİDİN, BEN TOPLARIM.

ZAVALLI MARTHA. NELER HİSSETTİĞİNİ ANLIYORUM.

PETER'İN HAYATI İP ÜSTÜNDE. BAZEN ONU KAYBEDECEĞİMDEN KORKUYORUM.

"KAYBEDERSEM...

"...NE YAPARIM?

"O BENİM HAYATIM.

FİLEDELFİA, PENİNSİL-VANYA.

SABAH MAHKEMEDE MARTHA'NIN YÜZÜ KORKUNÇTU.

NE YAPTIM ONA?

TEK İSTEDİĞİM AİLEMİ TOMBSTONE'NİN GAZABINDAN KORUMAKTI.

TAM AKSİNE AİLEMİ MAHFETTİM.

BENİM HATALARIM YÜZÜNDEN O ACI ÇEKMEMELİ.

YAPTIKLARIM İÇİN SADECE BEN CEZALANMALIYIM.

ONUN İÇİN YAPABİLECEĞİM TEK ŞEY,,

...ONU KENDİMDEN UZAKLAŞTIRMAK

MARTHA'NIN İYİLİĞİ İÇİN BU İŞİ TEK BAŞINA GÖĞÜSLEMELİYİM.

HEY, ROBERTSON!

KİM O?

ÖNEMLİ BİRİ DEĞİL. ADAM'DAN ROBERTSON'A MESAJ VAR.

ADAM, "KENDİNE İYİ BAK" DİYOR.

"LEWİSBURG'DA SENİ BEKLEYECEĞİM." DİYOR.

NEW YORK.

MİDTOWN

WİLSON FİSK İN OFİSİ.

SUÇ İMPARATORU KİNGPİN'İN..

TAK TAK.

GİREBİLİR MİYİM? DIŞARISI SOĞUK TA.

NE KİŞİLİKSİZ.

NİYE BİRİNİN ÇETENİ YOK ETMEYE ÇALIŞTIĞI ANLAŞILDI.

DEFOL.

ARTIK SENDEN HOŞLANMIYORLAR.

"ÇETEMİ YOK ETMEK" Mİ?

NELER GEVELİYORSUN SEN?

GERÇEKTEN BİLMİYOR MUSUN.

İYİ O ZAMAN KÖTÜ HABERİ BENDEN DİNLE.

BİRİ ADAMLARINI HARCIYOR, KİNGPİN. HAFTALARCA ÖNCE BAŞLADI.

YALAN SÖYLÜYORSUN, HABERİM OLURDU.

AMA OLMAMIŞ.

BİRİ SENDEN SIR SAKLIYOR ŞİŞKO ÇOCUK.

ACABA KİM VE NEDEN?

TAHMİNİMDEN DE İYİ GİTTİ.

ŞİŞKONUN ASABINI BOZMAK İÇİN GİTTİM ORAYA. SANIRIM BAŞARDIM.

"KİNGPİN'İN ÇETELERİNİ YÖNETEN, EN GÜVENDİĞİ ADAM...

"...ŞU ANDA GÜVENMEKLE HATA ETTİĞİNİ DÜŞÜNÜYORDUR.

"O DA BEN DE KİNGPİN'DEN KİMİN SIR SAKLAYABİLECEĞİNİ BİLİYORUZ...

ARANJÖR, BURAYA GEL.

SENİNLE KONUŞMAK İSTİYORUM.

"ARTIK GÖKDELENİNDE KENDİNİ PEK EMNİYETTE HİSSETMİYORSUNDUR.

"ACABA KİME GÜVENEBİLİRSİN.

"BU GECEDEN SONRA KİMSEYE.

"Nİ...

BZZZ

EVET BAY FİSK?

ÇHELSEA-DA SABAH.

GLORİA GRANT SENELERDİR ÇALAR SAAT KULLANMI-YORDU.

MMM.

YAĞMURLU VEYA GÜNEŞLİ OLSUN HER SABAH AYNI SAATTE KALKARDI.

NE RÜYAY-DI.

YAĞMUR VEYA GÜNEŞ KEN-DİNİ ASLA YORGUN HİS-SETMEZDİ.

KÜTÜK GİBİ UYU-YAN İNSAN-LARDAN NEFRET EDERDİ.

HER ZAMAN ZİNDE KAL-KARDI...

...AMA BU SA-BAH...

NE?

GLORİA?

ÖZÜR DİLE-RİM.

BURADA OL-MAMALIYDIM. HEMEN Gİ-DERİM.

...KENDİNİ HALA RÜ-YADA SA-NACAKTI.

HAYIR... GİT-ME... AN LA-MIYORUM.

ELBİSE-LERİN NE-REDE?

ELİMDE OLSAYDI ANLA-TIRDIM. AMA HAKKIM-DA BİLMEMEN GEREKEN ŞEYLER VAR.

BURAYA NEDEN GEL-DİĞİMİ VE NASIL GEL-DİĞİMİ BİLMİYO-RUM.

BAZEN HATIRLA-YAMADIĞIM SEY-LER YAPIYORUM.

YARA-LISIN. SANA YARDIM EDEYİM.

HAYRET. DAHA ÖNCE HİÇ BÖYLE YAPMAMIŞTIM. DAHA ÖNCE KONTROL ELİM DEYDİ.

NEYİN KONTROLÜ, EDUARDO?

NASIL, YARALANDIN?

AĞABEYİM CARLOS İLE BİRİSİNE SAVAŞ AÇTIK.

BİZİ ÖLDÜRMEYE ÇALIŞAN BİR ADAMA... ONU YOK ETMELİYİZ.

BEN Mİ?

ONU YOK ETMEMİZE YARDIM EDEBİLİRSİN, GLORIA.

EDUARDO, NE DEDİĞİNİN FARKINDA MISIN?

ÇILGINCA BİLİYORUM, AMA AŞK ÇILGINLIKTIR, SEN DAILY BUGLE'DE ÇALIŞIYORSUN. SAVAŞIMIZ İÇİN BİZE GEREKLİ OLAN BİLGİYİ GETİREBİLİRSİN.

NE DİYORSUN, SEN?

YARDIM ET. BANA DAILY BUGLE'DEKİ WILSON FİSK DOSYASINI GETİR.

BİR GÜN SANA HER ŞEYİ ANLATIRIM.

YANİ BENİM...

..EDUARDO YAPAMAM

BENİ SEVİYORSAN...

YAPMAYACAĞIN ŞEY YOKTUR.

PAZARTESİ SABAH..

KARARI OKUMADAN ÖNCE DAVALININ SÖYLEYECEĞİ BİR ŞEY VAR MI?

YOK, EFENDİM.

FİLEDELFİYA, PENSİLVANYA. FEDERAL MAHKEME.

PEKALA, BAY ROBERTSON, MAHKEMEMİZ DOSYANIZI İNCELEDİ.

ÖRNEK BİR VATANDAŞ VE GAZETECİ OLDUĞUNUZU BİLİYORUZ.

ASLINDA, GAZETECİ OLMANIZ DAVRANIŞINIZI ANLAMAMIZI VE GÖZ YUMMAMIZI...

...ZORLAŞTIRIYOR.

SUÇLUNUZ BİR CİNAYETİ SAKLAMANIZ, BAY ROBERTSON.

BİLDİKLERİNİZİ SAKLADINIZ.

VATANDAŞLIK VE GAZETECİLİK GÖREVLERİNİZİ HİÇE SAYDINIZ.

AVUKATINIZ "HAFİFLETİCİ SEBEPLERİ" ÖNE SÜRDÜ.

BUNLAR TEK BİR NOKTADA TOPLANIYOR: KORKUYORDUNUZ.

AMA KORKU NE HEMŞEHRİLERİNİZİ NE MESLEĞİNİZİ... NE DE KENDİNİZİ...

...ALDATMA MAZERETİ.

...OLAMAZ.

BÜTÜN BUNLARIN IŞIĞI ALTINDA, SUÇLUYU LEWISBURG'DAKI FEDERAL HAPİSHANESİNDE ÜÇ YIL HAPSE MAHKUM EDİYORUM.

DAVA BİTMİŞTİR.

ÇIKAR

HAKİMİN ROBBİ'Yİ İBRET OLSUN DİYE CEZALANDIRDIĞI APAÇIK MEYDANDA... AMA ÜÇ YIL?

OLACAK İŞ DEĞİL.

AMAN TANRIM... OLAMAZ...

ANNE

ANNE İYİ MİSİN?

JOE...

BANA ÖYLE BAKIYOR Kİ... SANKİ BİR DAHA HİÇ GÖRMEYECEKMİŞ GİBİ.

JOE, AH JOE... NE OLURSA OLSUN SENİ SEVİYORUM, BANA GERİ DÖN.

"LÜTFEN BANA GERİ DÖN..."

LEWISBURG FEDERAL MAHKEME.

JOE ROBERTSON ALTI YAŞINDA OLDUĞU BİR SABAHI ANIMSIYORDU...

BABASI ONU YATAKTAN KALDIRIP GİYİNMESİNİ SÖYLEDİĞİNDE DAHA ORTALIK AYDINLANMAMIŞTI.

EYLÜLÜN İLK GÜNLERİ OLMASINA RAĞMEN HAVA SOĞUKTU...

"..."

...AĞZINDAN BUHARLAR ÇIKIYORDU...

...ACELEYLE YAPILAN BİR KAHVALTIDAN SONRA, ANNESİNİN ÇANTAYA KEK KOYARKEN AĞLADIĞINI GÖRDÜ...

NEDENİNİ SORMAYA CESARET EDEMEDİ..

BABASININ KÖTÜ BİRŞEY YAPTIĞINI ANLAMIŞTI.

KAHVALTIDAN SONRA BABASININ ESKİ KAMYONUNA BİNDİLER.

...VE EVDEN KİLOMETRELERCE UZAĞA DEMİR PARMAKLIKLARLA ÇEVRİLİ BİR ...

...YERE GİTTİLER. BABASI YANAĞINA KURU BİR ÖPÜCÜK KONDURDUKTAN SONRA...

...ONU ELİNDE..

...BİR DESTE KAĞIT..

...VE BİR SALAMU SANDVİÇ İLE BAŞ BAŞA BIRAKMIŞTI..

DEMİR PARMAKLIKLARIN ARKASINDA ÇOCUKLAR DA VARDI...

JOE'YU AĞLARKEN GÖRÜNCE GÜLDÜLER.

KORKTUĞUNU KİMSEYE...

...BELLİ ETMEYECEKSİN. BU JOE ROBERTSON'UN ÖĞRENDİĞİ İLK DERSTİ.

İLK HAYAT DERSİ.

NE İYİ DEĞİL Mİ, ROBBİE?

TOMBSTONE?

İNSAN HAPİSTEKİ İLK GÜNÜNDE YALNIZ OLMAMALI. ŞANSIN VARMIŞ Kİ SENİ BURAYA GETİRTMEYİ BAŞARDIM.

DOSTLAR BÖYLE YERLERDE BİRBİRLERİNE YARDIMCI OLMALI, DEĞİL Mİ?

BİRBİRLERİNE YAKLAŞMALI...

...ROBİ DOSTUM.

İKİNCİ BÖLÜM SONU

Biş bitmedi

ÜÇÜNCÜ BÖLÜM

PENSİLVANYA HAPİSANESİ...

BİR HAPİSANENİN BAŞLICA AMACI, SUÇLULARIN KAÇMASINI ÖNLEMEKTİR.

DİĞER AMAÇLARI ARASINDA SUÇLULARIN SAĞLIKLARIYLA İLGİLENMEK VE TOPLUM GÖZÜNDE ADALETİN YERİNE GETİRİLMESİ VARDIR..

HAPİSANE ÇEŞİTLİ GÜVENLİK TEDBİRLERİYLE DONATILMIŞTIR.

SUÇLULARIN, ZAMANI DOLANA KADAR HAPİSTE KALMALARI İÇİN...

..HAPİSANEDE HER TÜRLÜ TEÇHİZAT VARDIR...

GÖREVİNİ BÜYÜK BİR BAŞARIYLA YÜRÜTÜR.

TABİİ, MAHKUMLARI İÇERDE TUTMAK AYRI BİR ŞEYDİR...

..BU ADAMIN İÇERİ GİRMEŞİNİ ÖNLEMEK AYRI ŞEY...

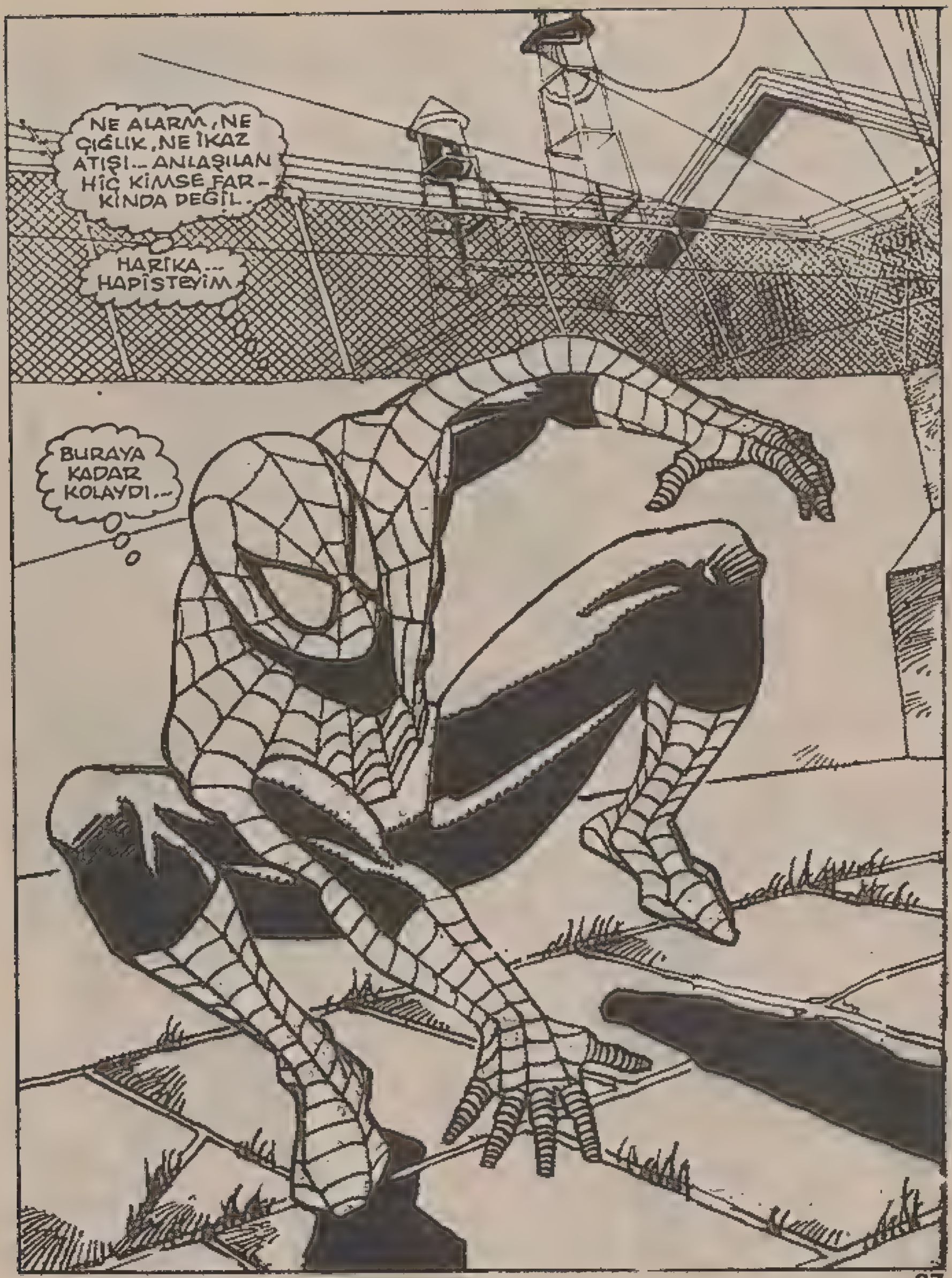
NE ALARM, NE ÇIĞLIK, NE İKAZ ATIŞI.. ANLAŞILAN HİÇ KİMSE FARKINDA DEĞİL.
HARİKA... HAPİSTEYİM.
BURAYA KADAR KOLAYDI...

HER GECE AYNI HİKAYE. BAHÇEYİ DOLAŞ, DUVARA BAK, BAHÇEYİ ARA, DUVARI KONTROL ET...
NE DERSİN BU İŞİ BIRAKIP BALIK TUTMAYA GİDELİM Mİ?

AWUFF?
HEEY, O NE?
BİR KOKU MU ALDIN DOSTUM

GGG RRRR
AMA...
..BAHÇE BOŞ...

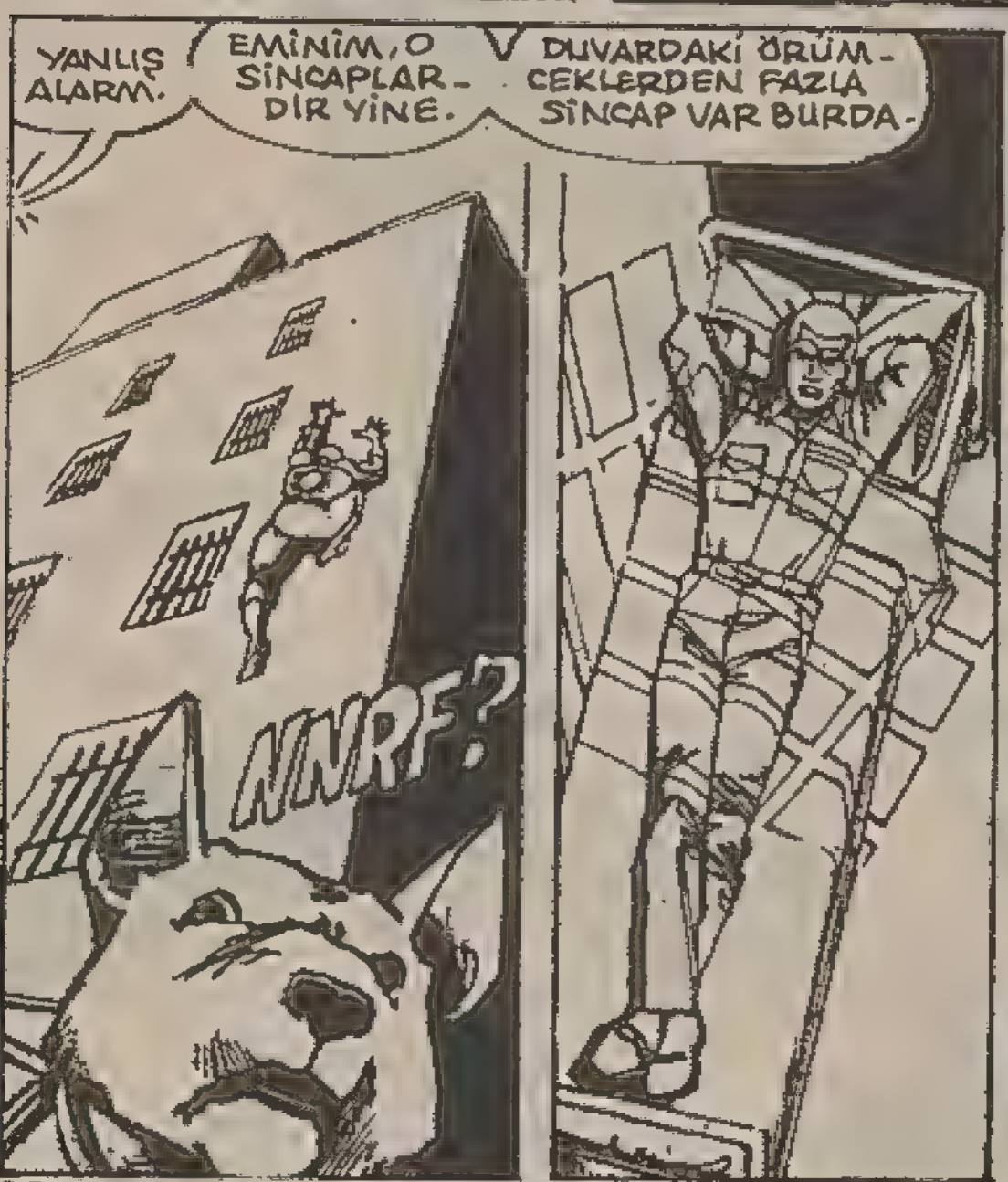
YANLIŞ ALARM.
EMİNİM, O SİNCAPLARDIR YİNE.
DUVARDAKİ ÖRÜMCEKLERDEN FAZLA SİNCAP VAR BURDA.
NNRF?

HEY ROBİ! BURAYA BAK!
YOO!
432071

PEK İYİ DOST OLDUĞUMUZ SÖYLENEMEZ, AMA TANIDIK BİR YÜZ GÖRÜRSEN SEVİNİR SİN DİYE DÜŞÜNDÜM...

NİYE KORK-TUN?

ÖRÜMCEK ADAM!

BURAYA GELME-MEN GEREKİRDİ...

EĞER GÖREN OLURSA SİCİLİME YAZILIR VE ŞARTLI TAHLİYEDE ALEYHİME KULLANI-LIR. LÜTFEN GİT...

PEKALA. BAŞINA DERT AÇMAK İSTEMEM...

DAİLY BUGLE'DA ÇALIŞIRKEN BANA KARŞI HEP ADİL DAVRANDIN. BİR YARDIMIM DOKUNUR MU DİYE SORMAYA GELMİŞTİM.

BANA İHTİYA-CIN OLURSA, OĞLUN RANDİ, PETER PARKER'İ ARASIN!..

PARKER BENİ HEMEN BULUR.

İYİ İYİ... ŞİMDİ HEMEN GİT...

LÜTFEN GİT!..

İYİ KONUŞ-TUN, ROBİ.

ÖRÜMCEĞİN, HAPSE GÖNDERDİĞİN ESKİ DOSTUN TOMBSTON İLE AYNI HÜCREYİ PAYLAŞ-TIĞINI BİLMESİNE GEREK YOKTU.

KİMSEYE BİR ŞEY SÖYLEMEME Mİ İSTEDİN?

DAHA NE İSTİYORSUN?

OO, HİÇ MERAK ETME DOSTUM, ROBİ. BİR ŞEY BULURUM BEN...

ACELEYE GEREK YOK. KOCA AĞZIN SA-YESİNDE DAHA UZUN YILLAR BURADAYIZ...

NEE !.. ÖRÜMCEK HİSLERİM GENE ZİL ÇALIYOR...

BİRİNCİ ALARM, ROBİ'NİN HÜCRESİNDEYKEN OLDU...

BU, SON ZAMANLARDA SIK OLUYOR. ÖZELLİKLE GAZETEDE JONAH JAMESON'UN YAKININDAYKEN.

KAFAM ÇOK YORGUN HER HALDE.

HAPİSANEDE NE GİBİ BİR TEHLİKE OLABİLİR Kİ ?..

AMAN TANRIM!

BU DAİLY BUGLE'IN YERDEN YERE VURDUĞU ÖRÜMCEK ADAM DEĞİL Mİ? KİMBİLİR NE PLANLAR PEŞİNDEDİR. HEMEN ALARMA BAS....

DAILY BUGLE

ÖRÜMCEK ADAM TEHLİKESİ

Bugle'ın müdürü, suç üstü durumunda 1000 Dolar ödül vaadediyor.

1000 DOLAR ÖDÜL HA!..

AHMMMM

KLIK-WHRRRRR

BU VİDEO-BAND SAYESİNDE, KARIMIN ÇOKTAN UNUTTUĞU HAVAİ TATİLİNE GİDEBİLİRİM.

KİMBİLİR, BAKARSIN, ONUN DA GELMESİNE İZİN VERİRİM...

İKİ GÜN SONRAKİ SABAH, MANHATTAN-DA SENTRAL PARK-IN YANINDAKİ PLAZA OTELİ...

GLORİA GRANT, HAYATI BOYU KİÇ SUÇLULUK DUYGU-SU İLE BOĞUŞMAK ZORUNDA KALMA-MIŞTI...

EDUARDO LOBO İLE TANIŞIP ÜMİT SİZ BİR AŞKA DÜŞÜNCEYE KADAR

ÜÇ HAFTA ÖNCE EDUAR-DO, ONDAN, DAİLY BUGLE IN MÜDÜRÜ JONAH JA-MESON'UN DOLABINDAKİ KİNGPİN DOSYASINI ÇAL-MASINI İSTEMİŞTİ...

O DA SEVGİLİSİNİN DE-DİĞİNİ YAPMIŞTI, AMA ŞİMDİ KALBİ, KARMAKA-RIŞIK DUYGULARLA DOLUY-DU...

7165

BU BİLGİ SAYESİNDE, KİNGPİN TEŞKİLATININ ZAYIF NOKTALA-RINI BİLİYORUZ ARTIK.

NE ZAMAN VE NEREDEN SALDIRA-CAĞIMIZI ÖĞRENDİK... ARTIK SALDIRMAMIZ, BİR AN MESELESİ

GLORİA, SEVGİLİM.

NE İŞİN VAR SENİN BURDA?

EDUARDO! SENİ GÖRMEM, KO-NUŞMAM GERE-KİYORDU. ŞEY BEN... BEN...

EDUARDO... KİM BU ADAMLAR?

DOSTLARIM, GLORİA. AİLE DOSTLARIM!

ŞİŞKO ADAMLA MÜCADELEMİZDE BİZE YARDIM EDECEKLER...

SAYENDE BU SAVAŞ KOLAY OLACAK.

EDUARDO, İÇİMDE BİR HUZURSUZLUK VAR. SÖZÜNÜ ETTİĞİN SAVAŞ....

--BENİ KORKUTUYOR.

SENİN İÇİN, KENDİM İÇİN KORKUYORUM EDUARDO. YAPTIĞIM ŞEY İÇİN KENDİMİ SUÇLU HİSSEDİYORUM.

ARTIK YAPAMAYACAĞIM!..

*

BU GECE SEVGİLİM... BU GECE SENİN EVİNDE BULUŞALIM...

BU GECE...

ONA NE ZAMAN DOKUNSA, BÜTÜN ŞÜPHELERİ YOK OLUYORDU. AMA KISA SÜRE İÇİN...

GENELLİKLE DAİLY BUGLE'DA ÇALIŞANLARIN ...

GÜNÜN BİRİNDE...

DAILY BUGLE

ÖRÜMCEK ADAM TEHLİKE!..

--BULUŞTUĞU SAMİMİ BİR KAFE...

BU ADAMA HADDİNİ BİLDİRECEĞİM!

BEN DE ŞAŞKINIM FLAŞ. JONAH'IN BAŞLATTIĞI KAMPANYA, İTİNÇ VERİCİ BİR ŞEY...

AMA NE YAPABİLİRİZ Kİ?..

GENE DE BİR ŞEYLER YAPMALIYIZ, BETS...

ÖRÜMCEĞİN AŞAĞILANMASINA TAHAMMÜL EDEMİYORUM. LİSEDEN BERİ BENİM EN BÜYÜK KAHRAMANIM O- HATTA KULÜP BİLE KURMUŞTUM... AOA- BA DİYORUM, YİNE...

HEY, SUSALIM.

JAMESON'UN SEKRETERİ GELİYOR...

SAKİN OL FLAŞ. DAHA ÖNCE BU BENİM İŞİMDİ. GLORİA, İYİ KIZDIR. AMA BİRAZ ÜZGÜN GÖRÜNÜYOR.

SELAM BETİ, FLAŞ...

SAKİNLEŞE- NE KADAR YANINIZDA OTURABİLİR Mİ- YİM?..

GLORİA! NE OLDU?

OOO... HER ŞEY.

SEVDİĞİM ADAM BİR ÇETE REİSİ VE BEKİ HIRSIZ YAPTI.

NEW-MEKSİKO..

GÜNÜN EN GÜZEL SAATİ...

SABAH GÜNEŞİ, ÇÖLÜN ÜSTÜNDE PARILDARKEN İNSAN KENDİNİ ZİNDE VE ÖZGÜR...

-- HİSSEDİYOR...

AMA KABİLESİNİN KORUYUCULUĞUNU ÜSTLENMİŞ BİRİ İÇİN ÖZGÜRLÜK BİR HAYALDİ...

ZORUNLULUKLARDAN HİÇ HOŞLANMIYORDU.

AMA KADERİ BÖYLEYDİ...

O, PUMA'NIN GÜCÜNE SAHİPTİ.

DEĞİŞİM KOLAYLAŞIYOR, AMA YİNE DE ACI VERİYOR.

YÖNETİM KURULU ÜYELERİ BENİ BÖYLE GÖRSELERDİ, NE DERLERDİ ACABA?

BÜTÜN DÜNYA BENİ FAYR-HART ŞİRKETİNİN BAŞKANI TOMAS FAYR-HART DİYE TANIYOR.

AMA AMCAMA VE KABİLEME GÖRE BEN PUMA'YIM - KUŞAKLAR BOYU SÜREN BİR GEN BİRİKİMİNİN ÜRÜNÜ.

BAZEN HERKES BENDEN BİR ŞEY İSTİYOR DİYE DÜŞÜNÜYORUM...

ÖRÜMCEK ADAM BİLE...

BİRKAÇ KEZ KENDİMİ ÖRÜMCEK ADAM'A KARŞI BORÇLU HİSSETTİM...

ÖZELLİKLE ONU HIRSIZLIKLA SUÇLADIĞIM ZAMAN...

DAILY BUGLE

FİRAR TEŞEBBÜSÜNDE ÖRÜMCEK PARMAĞI

DAİLY BUGLE'DA ÇIKAN BUNA BENZER BİR YAZI YÜZÜNDEN...

MEĞER ÖRÜMCEK, MAFYA'NIN PARAŞİNİ AKLAYAN BİRİNİ ORTAYA ÇIKARMAKLA GÖREVLİYMİŞ...

BU GAZETEDE ÇALIŞAN BİRİ ONU GÖZDEN DÜŞÜRMEYE ÇALIŞIYOR...

ASLINDA BU KONUNUN BENİ İLGİLENDİRMEMESİ GEREKİR...

AMA BU DURUMU, ÖRÜMCEĞE OLAN BORCUMU ÖDEMEK ÜZERE KULLANABİLİRİM. JENNA... TOMAS...

O GÜN MANHATTAN'DA...

BİRKAÇ GÜN ÖNCE HAPİSTE CO ROBERTSON'LA KONUŞTUĞUMDA NİÇİN O KADAR SOĞUK DAVRANDI, ANLAYAMADIM.

CO İÇİN BEN DE ÜZÜLÜYORUM.

PETER.

BEN DE ÜZÜLÜYORUM, AMA...

KENDİ SORUNLARIMIZ DA VAR...

HAKLISIN.

BU CİVARDAKİ EVLER YA ÇOK UFAK YA DA ÇOK PAHALI... YA DA HER İKİSİ...

MAY YENGEMİN EVİNDE KALACAK BİR ODAMIZ OLDUĞU İÇİN ÇOK ŞANSLIYIZ.

ŞANS MI BU! BEN NEFRET EDİYORUM NEFRET!

MODELLİK İŞİ KOLAY GÖRÜNEBİLİR, PETER, AMA BEN O EVİ ALMAK İÇİN ÇOK ÇALIŞTIM.

TAHMİN EDEMEYECEĞİN KADAR ÇOK.

GERÇEKLEŞEN BİR RÜYAYDI O... BENİM KENDİ EVİM!

AMA JONATHAN SEZAR, ELİMİZDEN ALDI.

RÜYAMI ÇALDI.

GEZDİĞİMİZ HER EV, BANA ONUN YAPTIĞINI ANIMSATIYOR.

BENİM DE RÜYAMDI, MERİ CEYN.

BİR GÜN ONU GERİ ALACAĞIZ.

BİLİYORUM, BİLİYORUM.

HAYATIMIN EN ÖNEMLİ ŞEYİ HÂLÂ BENDE... EVLİLİĞİMİZ!

VE KİMSE BUNU BİZDEN ALAMAZ!.

JONATHAN SEZAR DENEDİ VE BAŞINA GELENLERİ GÖRÜYORSUN...

ŞİMDİ HAPİSTE!

MM. SENİ SEVİYORUM PETER PARKER. ÖP BENİ...

YETTİ ARTIK! BU KADAR OLAMAZ!

AFEDERSİN, BİR ŞEY Mİ KAÇIRDIM?

BİZ BURDA ÖPÜŞMÜYOR MUYDUK?

ŞU MANŞET! DAHA ÖNCE GÖRMEMİŞTİM.

"FİRAR TEŞEBBÜSÜNDE ÖRÜMCEK PARMAĞI"

ARRRGH!

HEY, PETER?

ALO!

PETER! MAY YENGEM DE GÖRÜŞÜRLÜZMERİ CEYN. BU İŞİN HEMEN İCABINA BAKMALIYIM.

HAFTALARDIR JONAH ÜSTÜME ÜSTÜME GELİYOR...

O SOSYETE GAZETECİSİ NİK KATZENBERG İLE BİR OLMUŞ, BENİ REZİL ETMEK İÇİN SAHTE RESİMLER DÜZENLİYOR!..

JONAH BUNU NEDEN YAPIYOR, ANLAYAMIYORUM.

AMA UMURUMDA DEĞİL...

CANIMA TAK DEDİ.

CO ROBERTSON,..

..HAPİSANE ÇAMAŞIRHANESİNDE GÖREV ALDIĞI İÇİN MUTLUYDU...

GEÇMİŞ İÇİN DUYDUĞU PİŞMANLIK...

VE GELECEK İÇİN DUYDUĞU KORKUDAN UZAKTI...

BUNLARI DÜŞÜNMÜŞTÜYORDU...

OOPS!

DİKKAT ET ROBİ!

ELİNİ SIKIŞTIRSAYDIN, DAKTİLO KULLANMAKTA ZORLUK ÇEKECEKTİN...

HEY, BİR SORUM VAR.

EDİTÖRLER DAKTİLO MU KULLANIR? YOKSA NE YAZILACAĞINI MUHABİRLEREMİ SÖYLERLER?

NE İSTİYORSUN TOMBSTONE?

GARDİYANLAR NERDE?

GARDİYANLAR TATİLDE, ROBİ DOSTUM.

BELKİ FARKETMİŞSİNDİR. DIŞARDA DOSTUM ÇOK. YÜKSEK MEVKİDE DOSTLARIM VAR.

AMA SENİN, ROBİ DOSTUM... HİÇBİR YERDE DOSTUN BULUNMUYOR...

TABİİ, BENİ SAYMAZSAN...

BİZ DOSTUZ, DEĞİL Mİ ROBİ?

YİRMİ YILLIK ARKADAŞIZ BİZ... TABİİ, BENİ ELEVERENE KADAR...

BENİ BOĞUYORSUN.

EVET... NİYETİM DE BU ZATEN...

YAPMA!

AGH!

ONUN GİBİ KÜÇÜK BİR ADAMDAN NE İSTİYORSUN?

NEYİN VAR SENİN?

BELANI MI ARIYORSUN SEN?

BELA ARAYANLARI SEVMEM!

BELA ARAYANLAR BENİ SİNİRLENDİRİR.

BIRAK O KÜÇÜK ADAMI!..

PEKİ, PEKİ, TAMAM.

ŞİMDİ OLDU.

İYİ MİSİN KÜÇÜK ADAM

İYİYİM. TEŞEKKÜRLER...

HİÇ ÖNEMLİ DEĞİL. ONUN GİBİLER, ASABIMI BOZUYOR...

ZATEN HEPİMİZ BURAYA TIKILMIŞIZ, NİYE BİRBİRİMİZE KÖTÜ DAVRANARAK İŞLERİ ZORLAŞTIRIYORUZ?.. HERKES BİRBİRİNE İYİ DAVRANMALI.

DEĞİL Mİ KÜÇÜK ADAM SEN İYİ DAVRANACAKSIN, DEĞİL Mİ?..

BENİM ÖZEL ARKADAŞIM OLACAKSIN, DEĞİL Mİ?

BURADAKİ ARKADAŞLAR BANA BOKSÖR, DER. SENİN ADIN NE KÜÇÜK ADAM?

İYİ CO... İKİMİZ İYİ ARKADAŞ OLACAĞIZ.

CO ROBERTSON!

BU İŞ BİTMEDİ ROBİ...

BOKSÖR SENİ SONSUZA DEK KORUYAMAZ...

BUNU HALLEDERİM.

SONRA SADECE SEN VE BEN...

SEN VE BEN ROBİ DOSTUM... SEN VE BEN!..

DAİLY BUGLE'IN ALTINDAKİ SANDVİÇÇİDE...

BOL BİBER KOYDUN DEĞİL Mİ?..

BUNA BAYILIYORUM!

SOSİSLİ SANDVİÇ

BUGLE

ELBETTE, NİK.

İŞLER NASIL?.. SEAN VE MADONNA'NIN İYİ RESİMLERİNİ ÇEKTİN Mİ?

O İŞ TARİHE KARIŞTI DOSTUM. ŞİMDİ BAŞKA İŞ YAPIYORUM.

DAİLY BUGLE'DA ÖRÜMCEK ADAM RESİMLERİNİ GÖRMELİSİN.

HEEY, ONLARI SEN Mİ ÇEKTİN?

MESELE NEDİR? HIRSIZ FALAN MIYMIŞ?

NE DEMİŞLER, RESİMLER YALAN SÖYLEMEZ..!

TIKLIP

NEE?..

ASLIN-DA RESİMLER YALAN SÖYLER.

AMA RESİMLERİ ÇEKEN NİK KATZENBERG İSE...

YAAAAH!

BIRAK BENİ LÜTFEN!

OLUR NİK.

ÖNCE BİR SORU...? BANA AÇILAN KAMPANYA KİMİN FİKRİYDİ? SENİN Mİ JONAH'IN MI?

JONAH'IN... HEPSİ ONUN FİKRİYDİ. HEPSİ ONUN. LÜTFEN BIRAK BENİ!

JAMESON BİLİYORDUM. AMA EMİN OLMAK İSTEDİM...

DUR, BEN NE OLACAĞIM? İNDİR BENİ!..

İNMEK Mİ İSTİYORSUN?..

KOLUNU KALDIR, YETER DOSTUM.

KOLUMU MU?..

YAAAAAAAAAA

NİK?
NE OLDU KATZENBERG?
KONUŞMAK İSTEMİYORUM
AMAN NE KOMİK?
SOS TENCERESİ - NE DÜŞMÜŞ GİBİSİNİZ.
SANDVİÇİN NERDE NİK?
HANİ ŞU ÇOK SEV - DİĞİN...
BEN BİRİNCİ SINIF MONTAJLIK RESİMLER ÇEKİYORUM, SİZ DALGANIZI GEÇİYORSUNUZ. HEY!..
ÖNÜNE BAK - SANA, ET BEYİNLİ!..
NEE! SEN KİME ET BEYİNLİ DİYORSUN
OO YOO!
FLAŞ! LÜTFEN.
BİZ BURAYA GLORİA'YI JONAH'LA KONUŞTURMAYA GELDİK. KAVGAYA DEĞİL.
JAMESON'U MU GÖRECEK - SİNİZ? SIRANIZI BEKLEYİN!..
BOŞVER, BETİ...
HAYIR GLORİA... GÖRÜŞMELİSİN.
MMRRPH
CLUMP
BAY JAMESON!
J. JONAH JAME ÖZEL
OLAMAZ!
J. JONAH JAMESON ÖZEL

SÖYLE JONAH. BİLMEK İSTİYORUM!

SENİNLE ANLAŞMA YAPMIŞTIK. BENİ RAHAT BIRAKACAKTIN—

NE OLDU? NE DEĞİŞTİ?..

HİÇBİR ŞEY— SEN BİR BELASIN! HER ZAMAN BELAYDIN!..

YA, SAHİ Mİ? NEDEN İLK SAYFADA KINGPIN'İN ADAMLARINA YAPILAN SALDIRILARDAN SÖZ ETMİYORSUN DA HEP BEN? HEP BEN!..

ÇÜNKÜ SEN KOLAY HEDEFSİN. BAŞKA NE OLACAK Kİ?..

ŞİMDİ AÇIKLA BAKALIM BU DURUMU, ÖRÜMCEK ADAM!.. GÜLÜMSE!..

SERSEM! BÜTÜN AMACIN, ÖRÜMCEĞİ KÖTÜLEMEK

VER O MAKİNEYİ BANA!

NE?.. KATZENBERG! FIAŞ! BETİ!..

HEEY!

HARİKA!

NE ZAMAN İŞLERİ DÜZELTMEYE KALKSAM DAHA BETER KARIŞTIRIYORUM...

JAMESON'DA BANA KARŞI AZ CEPHANE VARMIŞ GİBİ SANKİ...

"ELİMLE İSTEDİĞİNDEN FAZLASINI VERDİM."

JONAH JAME-SON'U TUTAN AĞ, ERİDİKTEN SONRA...

KUŞİN! MATBAAYI ARA!..

BASKIYI DURDUR-SUNLAR!

NE! JONAH! MALİYET!..

SUS!

BİRİNCİ SAYFAYA KATZENBERG'İN ÇEKTİĞİ RESMİ KOYUN. ÖRÜMCEK BANA İŞKENCE EDERKEN--

ALTINA DA 72 PUNTO HARFLERLE "ÖRÜMCEK ADAMIN, DAILY BUGLE MÜDÜRÜNE SALDIRISI" DİYE YAZIN...

ÜÇÜNCÜ SAYFAYA DA YAZISI GİRSİN...

BEN KENDİM YAZARIM.

BAY JAMESON. SİZE BİR ŞEY SÖYLEMEK İSTİYORUM...

İSTERSENİZ, BENİ KOVABİLİRSİNİZ...

GLORIA, ŞİMDİ KİMSEYİ KOVAMAM. ÇOK MUTLUYUM.

NE DİYECEKTİN?

GAZETEDEN KİNGPİN'İN DOSYASINI ÇALDIM...

EDUARDO LOBO ADINDAKİ ADAMA VERDİM

ÖYLE Mİ?

ÇOK İYİ...

BENDE DOSYA NEREYE GİTTİ DİYORDUM.

HABER VERDİĞİN İÇİN TEŞEKKÜRLER, GLORIA.

BAY JAMESON. ANLADIĞINIZI SANMIYORUM.

EDUARDO O DOSYAYI KULLANARAK KİNGPİN'İN GÖKDELENİNE SALDIRI DÜZENLEYECEK...

BAY JAMESON. BİR ÇETE SAVAŞINDAN SÖZEDİYORUM.

O KADAR DA KÖTÜ DEĞİL, GLORİA...

OLSA BİLE BİZE NE ?.

ÇETE SAVAŞLARI İYİ HABER YAPAR. TİRAJIMIZI BİLE ARTTIRIRIZ.

CİDDİ OLAMAZSINIZ.

HİÇ. BU KADAR CİDDİ OLMAMIŞTIM.

ŞİMDİ İZİN VERİRSENİZ ŞU YAZIYI YAZAYIM...

ooo HEH.

HEH HEE... ÇOK HOŞ...

JONAH JAMESON'UN KİMLİĞİNE, ÖRÜMCEK ADAMI REZİL ETMEK VE...

ooo -YENİ ORTAĞIM YASSI KAFA'YLA BİRLİKTE FİSK'İN KARARGAHINA SALDIRI DÜZENLEMEK İÇİN GİRDİM...

KİNGPİN'İN BUGLE DAKİ DOSYASINDAN YARARLANACAKTIM

AMA BU ÇOK DAHA GÜZEL...

LOBO'LARLA ŞİŞKO BİRBİRLERİNİ YESİNLER-

İŞLERİ BİTTİĞİNDE BEN ÇÖPLERİ SÜPÜRÜRÜM...

O ZAMAN NEW-YORK'UN YENİ BİR SUÇ KRALI OLACAK.

BU KALEMUN!

ŞİMDİLİK BU MACERANIN SONU

Miki

MASALLI OYUNLU BOYAMA KİTABI

HİKAYE:

UÇAKTAKİ BOMBA!

Dulut'tan Vaşington'a uçakla gidiyorduk. Yanımda oturan iri kıyım adam saatine baktı:

— Yediyi on geçiyor, dedi. Yolun yarısındayız. Okyanusun ötesine gidebilseydim kimse bana bir şey yapamazdı.

— Okyanusun ötesine gitmeyecekmisin Mister Heyn, dedim.

Gülümsedi ve başını salladı.

— Hayır, hayır gitmeyeceğim, dedi.

İşte tiktak sesi de tam o anda başladı.

Heyn'in gözleri korkuyla açıldı. Heyecanla koluma sarıldı.

— Saatli bomba! dedi. Beni öldürmek istiyorlar! Onun için koydular bu bombayı buraya...

Ben sükûnetimi muhafazaya çalışarak başımı yukarı kaldırdım. Ses Hyen'in bavulundan gelmiyordu. Onun bavulunun yanındaki diplomatik kurye çantasından geliyordu. DAvul sesi gibi bir sesti bu. Ve uçakta 40 yolcu vardı.

Bir dakika geçmemişti ki ön sıralardan bir çocuk sesi yükseldi:

— Saat sesi duyuyorum anneciğim!

Annesi de sesi duymuştu. Sonra hostes geldi. Benim yanımda durdu, kulak kabarttı.

— Sizin mi bu çanta? diye gülümsedi. İçinde saat var galiba?

— Benim değil, dedim. Ama bir bomba olabilir!

Hostesin yüzü birden allak bullak oldu, hemen uzaklaştı. Bir iki saniye sonra uçağın pilotu yanımızdaydı.

Pilota bakarak:

— Adım Çet Dram, dedim. Polis müfettişiyim. Yanımdaki adam Sam Heyn! Kendisini Vaşington'a götürüyorum. Adlî makamlara teslim edeceğim.

Diplomatik kurye çantasına baktım. tiktaklar devam ediyordu.

Pilot:

— Bunu burada açamayız, dışarı da atamayız, dedi.

— Herkes yerine otursun, diye ilâve etti. İniş yapmaktan başka hiç bir çaremiz yok.

Pilot saatine baktı.

— Yediyi on dokuz geçiyor.

— Niyu Albani yakınında küçük bir havaalanı var, oraya ineceğiz...

Pilot koşarak uzaklaştı. Birkaç saniye sonra inişe hazırlanan uçakta kemerlerimizi bağlıyorduk. Diplomatik kurye çantasındaki tiktaklar devam ediyordu. Piste indiğimiz zaman pencereden baktım, beş yüz metre kadar ötede pırıl ırıl üç tane siyah araba bekliyordu. Üç siyah araba neyi, kimi bekliyordu!... Birden bozuldum. Sert bir bakışla Sam Heyn'e baktım. O da arabalara bakmıştı.

— Demek böyle Sam! dedim.

Sonra kurye çantasına uzan-

dım, kaptığım gibi koştum. Pilotun yanına vardığım zaman çantayı açmaya çalıştım ama kilitliydi. Pilot:

— Deli misiniz siz? Ne yapıyorsunuz? dedi.

Oracaktı çantanın kilidini kırdım. İçinde bir saat vardı.

Bomba filan yoktu.

— Uçağın yolunu hesaplamışlar, dedim pilota. Bombayı keşfedince buraya iniş yapacağınızı hesaplamışlar. Havaalanında üç otomobil bekliyor. Heyn'i bekliyorlar...

Elimle arabaları gösterdim pilota.

— Hemen radyo ile kuleye haber verin, hepsini yakalasınlar.

Gangsterlerin bu oyununa düşseydim Sam'ı hiçbir zaman Vaşington'a götüremiyecektim.

VİTAMİN NEDİR

Vitamin, vücudun yapı taşı metabolizma için gerekli olan, vücuda besin ya da ilaç şeklinde dışarıdan sağlanan maddedir. Vitaminlerin varlığı bunların eksikliğinden meydana gelen hastalıklar nedeniyle uzun zamandan beri bilinmektedir. Vitaminler genel olarak, "yağda eriyenler", "suda eriyenler" olarak ikiye ayrılır.

Vitaminler, vitamin etsikliklerinden meydana gelen hastalıkların tedavisinde kullanılır. Bu gibi hallerde vücudun günlük ihtiyacını karşılayacak kadar küçük dozlar yeterlidir. Vitaminsizlik bazen çok belirgin değildir. Besinlerle yeteri kadar vitamin almamaktan, sindirim bozukluklarından veya zehirlenmeden ileri gelebilir.

İLK BUHARLI GEMİ

"Pyroscaphe" adlı ahşap gemidir.46 metre uzunluğunda ve 182 ton ağırlığındaki bu tekne, Fransada Lyons yakınlarında Marki Claude tarafından yapıldı. İlk seferini 15 Temmuz 1783 günü Sen Nehri üzerinde Lyons ile İsle Barbe arasında gerçekleştirdi.

SUMO NEDİR

İ.Ö.23 yılından beri Japonya'da yapılagelen bir güreş sporudur. Dünyanın en ağır "sumotori" si, yani sumo güreşçisi, Hawaili Salevaa Fuali idi. Konishiki takma adıyla tanınan bu güreşçi, 1984 yılında 1 metre 87 santim boyundaydı, ağırlığı ise 210 kilo 500 gram geliyordu. Sumo güreşçileri fazla kilolarını son derece yüksek bir protein düzeyi olan ve "Chankonabe" adı verilen bir yemeğe borçludurlar.

Sırlar!

BU HİKAYE; AMERİKA BİRLEŞİK DEVLETLERİ ÇOCUKLARI KÖTÜ NİYETLİ KİŞİLERDEN KORUMA KOMİTESİ İLE İŞBİRLİĞİ YAPILARAK HAZIRLANMIŞTIR. HİKAYENİN AMACINI AÇIKLAYAN ÖNSÖZÜNÜN ÖZETİ ŞÖYLE: SEVGİLİ OKUYUCU, OKUYACAĞINIZ HİKAYE BÜYÜKLER TARAFINDAN İSTEMEDİĞİ HAREKETLERİ YAPMAĞA ZORLANAN ÇOCUKLARIN HİKAYESİDİR. AMAÇ, BAŞINIZA BÖYLE BİRŞEY GELDİĞİ TAKTİRDE NE YAPMANIZ GEREKTİĞİNİ ÖĞRETMEKTİR. İYİ TANIDIĞINIZ VEYA GÜVENDİĞİNİZ KİMSELER BİLE HOŞUNUZA GİTMEYECEK BİÇİMDE SİZE YAKLAŞMAK İSTEYEBİLİR. BUNUN HİÇ BİR ZAMAN SİZİN SUÇUNUZ OLMADIĞINI KESİNLİKLE REDDEDEBİLECEĞİNİZİ VE YARDIM İSTEYEBİLECEĞİNİZİ UNUTMAYIN. ÇOCUKLARI KÖTÜNİYETLİ KİŞİLERDEN KORUMA KOMİTESİ

O MİNİCİK RADYOAKTİF ÖRÜMCEK TARAFINDAN ISIRILDIKTAN SONRA ÇOK ŞEYLER GELMİŞTİ PETER PARKER'IN BAŞINA. ÖRÜMCEĞİN ORANTILI GÜÇ VE HIZINA SAHİP OLAN ÖRÜMCEK ADAM'IN HAYATI TAMAMİYLE DEĞİŞMİŞTİ.

ÖRNEĞİN BU GECEYİ ELE ALALIM! HAİNLERLE ÇARPIŞIRKEN ÖZEL BİR KAMERAYLA ÇEKTİĞİ RESİMLERİ SATARAK GEÇİMİNİ SAĞLAYAN KAÇ TANE MAVİ KIRMIZI KOSTÜMLÜ İNSAN TANIYORSUNUZ?

UMARIM DAİLY BUGLE'NİN MÜDÜRÜ ÇEKTİĞİM RESİMLERİ BEĞENİR!

DAHA SONRA EVİNDEKİ KARANLIK ODADA...

FENA DEĞİL! ACELE EDERSEM BASKIYA YETİŞTİREBİLİRİM!

LÜTFEN! BENİ YALNIZ BIRAKIN! BÖYLE BİR ŞEY YAPMAK İSTEMİYORUM!

YAN TARAFTAN SESLER GELİYOR! LEWİS'LERİN KÜÇÜK OĞLU TONİ BU!

DUVARLAR O KADAR İNCE Kİ, SESLERİ DUYMAMAĞA İMKAN YOK!

DİNLE, TONİ! BU GECE BURADA OLANLAR BİZİM SIRRIMIZ OLARAK KALACAK! SAKIN KİMSEYE ANLATMA, YOKSA FENA YAPARIM!

PEKİ, JUDİ! ÜHÜ! ANLADIM!

YETERİ KADAR DUYDUM!

ÖRÜMCEK ADAM KENDİ USULÜYLE BU İŞİ ÇÖZÜMLEMEĞE KARAR VERDİ...

TAP! TAP!

HEY, TONİ! AÇ! BENİM, DOSTUNUZ ÖRÜMCEK ADAM!

DEDİĞİMİ UNUTMA...

BURAYA ÖRÜMCEK KILIĞINDA GELMEMİN BİR SÜRÜ SEBEBİ VAR! SEN GİT BAKALIM JUDİ!

İÇERİ GİRMEMİN BİR SAKINCASI VAR MI?

DELİ MİSİN! SEN BENİM KAHRAMANIMSIN! EN BÜYÜK SENSİN!

KOLTUKLARIMI KABARTTIN, TONİ! SÖYLESENE, O KIZ KİMDİ VE BURADA NE İŞİ VARDI?

JUDİ'Yİ Mİ SORUYORSUN? BENİM BAKICIM! ANNEMLE BABAM BİR GEZMEYE GİTTİLER VE BENİ ONA BIRAKTILAR!

BU GECE BURADA BİR ŞEY OLDUĞUNU BİLİYORUM! ONUN İÇİN JUDİ KAÇTI! LÜTFEN, TONİ, BANA ANLATMAKTAN ÇEKİNME.. BEN SENİN DOSTUNUM!

JUDİ BUNUN ŞIR OLDUĞUNU, ANLATIRSAM PİŞMAN EDECEĞİNİ SÖYLEDİ!

BANA ÖYLE GELİYOR Kİ ANLATMAZSAN DAHA ÇOK PİŞMAN OLACAKSIN!

UZUN BİR SESSİZLİKTEN SONRA TONİ SONUNDA KONUŞMAĞA KARAR VERDİ...

SANIRIM.. SANA ANLATABİLİRİM!

Special NOW! JUDY SOAP

"BEN JUDİ'Yİ SEVERİM! REKLAMLAR SIRASINDA HEP BİRLİKTE OYNARDIK!

HAYDİ JUDİ YÜRÜ!

"GEÇ YATMAMA VE İSTEDİĞİM FİLMİ SEYRETMEME İZİN VERİRDİ!

"BU GECE YILDIZ SAVAŞLARI'NI SEYREDEBİLİR MİYİM DİYE SORDUĞUMDA BENİ GIDIKLAMAĞA BAŞLADI...

SEYRETMENE BİR ŞARTLA İZİN VERİRİM...

TABİİ, NE İSTERSEN.. HA HA.. YETER!

TEKLİFİM ŞU! FİLMİ GÖRMEK İSTİYORSAN.. BÜTÜN ELBİSELERİNİ ÇIKAR!

NE?

"NELER OLDUĞUNU ANLAYAMADIM AMA DOĞRU GÖRÜNMEMİŞTİ BANA!

NE O? UTANIYOR MUSUN?

HAYIR! YORGUNUM.. YATMAĞA GİDİYORUM.

PEKİ AMA FİLM NE OLACAK? BİRLİKTE ÇOK EĞLENİRDİK! GEÇ SAATLERE KADAR OTURUP BÜYÜKLER GİBİ DAVRANIRDIK!

BENİ YALNIZ BIRAK! BÖYLE BİR ŞEY YAPMAK İSTEMİYORUM!

"SONRA BANA DOKUNMAĞA BAŞLADI. O SIRADA SEN GELDİN!

KORKUYORUM, ÖRÜMCEK! SÖYLESENE, YANLIŞ BİR ŞEY Mİ YAPTIM? BU BENİM SUÇUM MU?

SAKIN BÖYLE DÜŞÜNME!

TABİİ Kİ SENİN SUÇUN DEĞİL! O HATA ETMİŞ. VE SEN BANA BUNLARI ANLATARAK DOĞRU OLANI YAPTIN!

BU BANA SENELER ÖNCE OLAN BİR ŞEYİ ANIMSATTI...

"...YENGESİ VE AMCASIYLA OTURAN BİR ÇOCUĞUN BAŞINA GELENLERİ...

EN SEVDİĞİN KEKTEN PİŞİRDİM, HAYATIM! HEMEN GİT YIKAN!

ACELE ET! YENGENİN KEKLERİ O KADAR LEZZETLİ Kİ, HEPSİNİ BEN YİYEBİLİRİM!

O KADAR GÜZEL KOKUYOR Kİ SABIRSIZLANIYORUM!

"AMCASIYLA YENGESİNİ MUTLU ETMEK İÇİN ÇOK ÇALIŞAN BU ÇOCUK EĞLENCEYE HİÇ VAKİT AYIRAMIYORDU...

TARİH İMTİHANI ZOR OLACAĞA BENZER.. AMA FİZİKTEN GEÇECEĞİMİ SANIYORUM...

HEY BAKIN KİM! BİR DÖRT GÖZLÜ KİTAP KURDU!

BU KARENİN ÇÖZÜMÜ KOLAY!

NE?

HAH HA! İYİ ESPRİYDİ JAKİ!

"O BÖYLE ŞEYLERE ALIŞIKTI! ONUN TEK DOSTU KÜTÜPHANEDEKİ KİTAPLARDI...

ÖĞRENDİKÇE BİLDİKLERİMİN NE KADAR AZ OLDUĞUNU ANLIYORUM! ÖRNEĞİN RELATİVİTE TEORİSİ...

BİR GÜN...

AFEDERSİNİZ, YERİ VAR MI?

YOO.. HAYIR!

HEY, SENİ DAHA ÖNCEDE GÖRMÜŞTÜM! SEN BURNU KİTAPLARDAN KALKMAYAN ÇOCUK DEĞİL MİSİN?

ADIM STEVİN WESKOT. AMA BANA SKİP DİYEBİLİRSİN.

SELAM, SKİP.

LIBRARY

NEREDE OTURUYORSUN? DAHA ÖNCE HİÇ SENİN GİBİ ÇALIŞKAN BİRİ İLE YÜRÜMEMİŞTİM.

GEREKMEZDİ, SKİP!

AMA İSTİYORUM! BU GÜZEL BİR DOSTLUĞUN BAŞLANGICI!

"VE DOST OLDULAR!

YARIN GÖRÜŞÜRÜZ!

FİZİK DERSİME YARDIM ETTİĞİN İÇİN TEŞEKKÜRLER, SKİP!

WESKOT ORTAYA ÇIKANA KADAR, ARKADAŞI YOK DİYE ÜZÜLÜYORDUM. ÇOK İYİ BİR ÇOCUĞA BENZİYOR, ANNA!

"İKİ ARKADAŞ SAATLERCE OTURUP KONUŞUYORLARDI.

"SKİP'İN AİLESİ AYRIYDI. SKİP ANNESİYLE OTURUYORDU. ANNESİ İŞTEYKEN ÇOCUKLAR HEP YALNIZDI.

BU OYUN BANA GÜNEŞ SİSTEMİMİZİ ANIMSATIYOR. İSTAKA GÜNEŞ, DİĞER TOPLAR DA GEZEGENLER, VE...

SEN HİÇ DÜŞÜNMEDEN EDEMEZ MİSİN? HEY, SANA ÖYLE BİR ŞEY GÖSTERECEĞİM Kİ, FİZİĞİ FALAN UNUTACAKSIN!

DERS KİTAPLARINDA BÖYLE RESİMLER YOKTUR!

YOO!

"GENÇ ÇOCUK GÖRDÜĞÜ RESİMLER KARŞISINDA ŞOK GEÇİRMİŞTİ!

HADİ! GEL BİZ DE DENEYELİM! BAKALIM O DERGİDEKİ GİBİ OLACAK MI?

LÜTFEN, SKİP, YAPMA! GİTMEM GEREK!

"DAHA SONRA, AMCASIYLA YENGESİ ARTIK SKİP İLE ARKADAŞLIK ETMEDİĞİNİ FARKETTİLER, VE NEDENİNİ SORDULAR. UZUN BİR TEREDDÜTTEN SONRA ONLARA ANLATACAK CESARETİ BULDU.

TIPKI SENİN GİBİ, O DA DOĞRU OLANI YAPTI! KENDİ BAŞINA HALLEDEMEYECEĞİN BİR SORUNUN OLUNCA, BİR BÜYÜĞÜNE DANIŞMALISIN!

O GENÇ ÇOCUK BENDİM, TONİ!

OLANLARI AİLENE ANLATABİLECEK MİSİN?

SANIRIM! GİDECEKLERİ YERİN ADRESİNİ ŞURAYA BIRAKTILAR..OLAĞANÜSTÜ DURUMLAR İÇİN!

BU UYAR!

QUEENS ISLAND

VE BÖYLECE...

SIKI TUTUN, TONİ!

YAŞASIN!

GİDİYORUZ!

DAHA SONRA...

NELER OLUYOR? TONİ'Yİ KAÇIRMIŞ!

AÇAR MISINIZ. BENİM, DOSTUNUZ ÖRÜMCEK ADAM!

AMAN TANRIM!

VE BİZ ONSEKİZİNCİ KATTAYIZ!

BU BANA BİR KARİKATÜRÜ HATIRLATTI!

7

TONİ İLE ÖRÜMCEK İÇERİ GİRDİKTEN SONRA..

NEDİR BUNUN ANLAMI? AÇIKLAMA İSTİYORUM!

TONİ! İYİ MİSİN?

İYİYİM ANNE.. ÖRÜMCEK SAYESİNDE!

DAHA SONRA BAŞKA BİR ODADA...

TONİ SİZE ÇOK ÖNEMLİ BİR ŞEY SÖYLEYECEK!

EVET OĞLUM! KORKMA!

ONUN İÇİN KOLAY DEĞİLDİ, AMA TONİ BİR KEZ DAHA ANLATTI, ÇOCUK BAKICISININ ONA NASIL DAVRANDIĞINI...

SENİNLE GURUR DUYUYORUM OĞLUM! BİZE ANLATACAK CESARETİ GÖSTERDİN!

ANLATTIĞIN İÇİN TEŞEKKÜRLER, TONİ!

SANA NASIL TEŞEKKÜR EDEBİLİRİZ, ÖRÜMCEK ADAM?

İNANMAYACAKSINIZ AMA, ETTİNİZ BİLE!

GÜLE GÜLE ÖRÜMCEK! SAĞOL!

ÖRÜMCEK EVE DÖNERKEN...

DAHA ÖNCE KABUL ETMEK İSTEMEDİM AMA SENELERCE BU OLAYIN ETKİSİNDE KALDIM.. VE KENDİ KENDİMDEN UTANDIM. TONİ GİBİ BEN DE YANLIŞ BİR ŞEY YAPTIĞIMI SANMIŞTIM. KENDİMİ SORUMLU TUTUYORDUM!

BU GECEYE KADAR SUÇUM OLMADIĞINI FARKETMEMİŞTİM. TONİ'NİN OLAYINA TANIK OLUNCA GERÇEĞİ ANLADIM! BENİM SUÇUM DEĞİLDİ! TONİ'YE ÇOK ŞEY BORÇLUYUM!

SON

Tarkan

HAFTALIK DERGİ

ÇARŞAMBA GUNLERİ ÇIKAR,

Yazan: Rahmi Turan
Çizen: Abdullah Turhan

KARA MURAT

★ HAFTALIK DERGİ

ÇARŞAMBA GÜNLERİ ÇIKAR.